



**PRÉFET
DU PAS-DE-CALAIS**

*Liberté
Égalité
Fraternité*

Cartes de bruit
stratégique de la
4ème échéance de la
directive 2002/49/CE

Réseau concédé

Atlas
cartographique

Septembre 2022

0 10 20 km



**Direction départementale
des territoires et de la mer
du Pas-de-Calais**

Réalisation : MCSIG
Source : DDTM 62
CEREMA, SANEF, SNCF
BD Topo, ©© IGN
Date : 22 septembre 2022
Référence : 2022-172





**PRÉFET
DU PAS-DE-CALAIS**

*Liberté
Égalité
Fraternité*

Cartes de bruit
stratégique de la
4ème échéance de la
directive 2002/49/CE

Réseau concédé

Plan d'assemblage
Type A - Ln

Septembre 2022

0 10 20 km

**Direction départementale
des territoires et de la mer
du Pas-de-Calais**

Réalisation : MCSIG
Source : DDTM 62
CEREMA, SANEF, SNCF
BD Topo, © IGN
Date : 22 septembre 2022
Référence : 2022-172

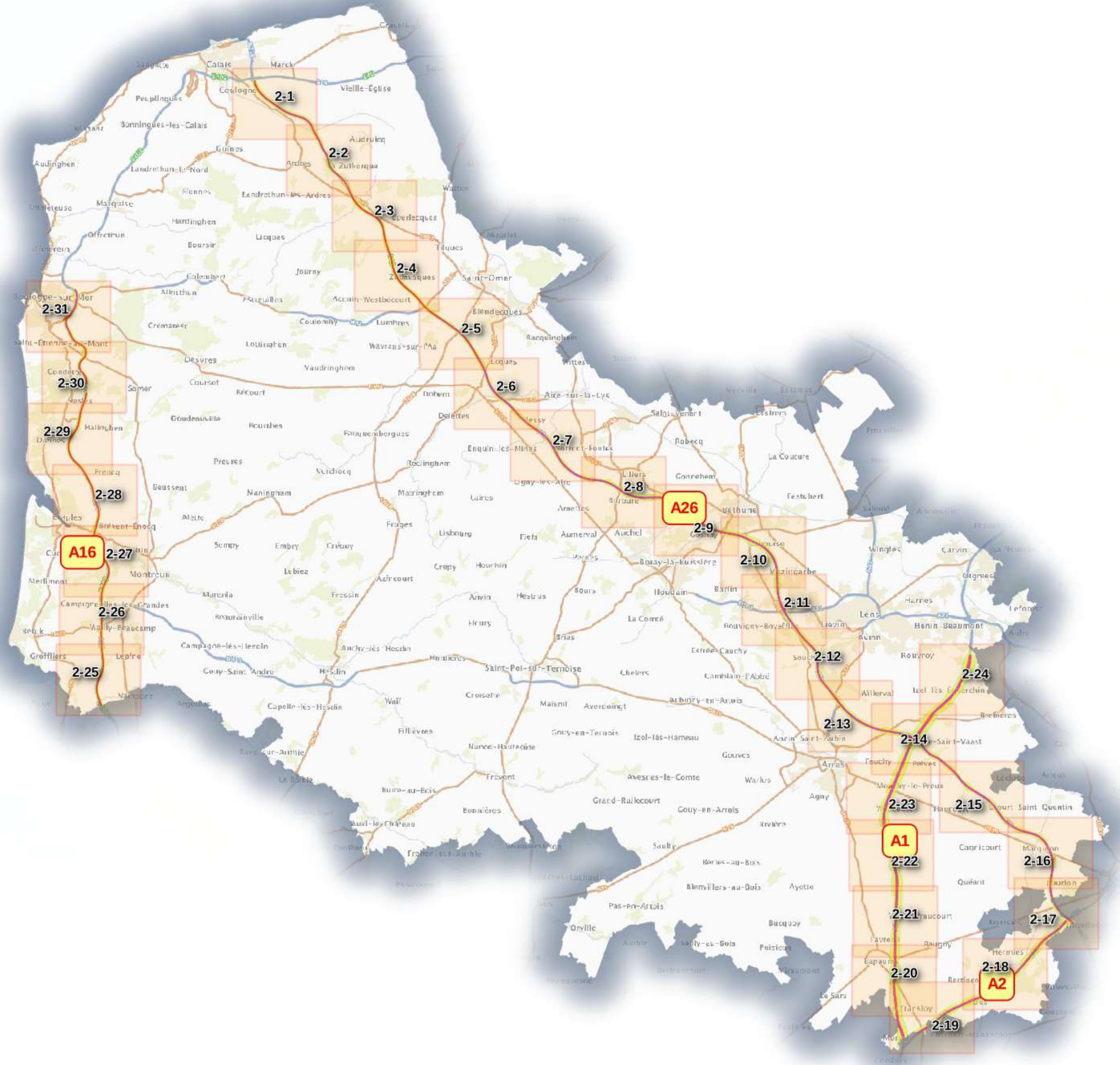



PRÉFET DU PAS-DE-CALAIS

Liberté
Égalité
Fraternité

Carte de bruit stratégique de la 4ème échéance de la directive 2002/49/CE

Reseau concédé
Type A - Ln

Planche 2-1



Valeurs isophones de nuit en Db(A)

- 50-55
- 55-60
- 60-65
- 65-70
- >70

0 0.5 1 km



Direction départementale des territoires et de la mer du Pas-de-Calais

Réalisation : MCSIG
Source : DDTM 62
CEREMA, SANEF, SNCF
BD Topo, © IGN v2
Date : 22 septembre 2022
Référence : 2022-172

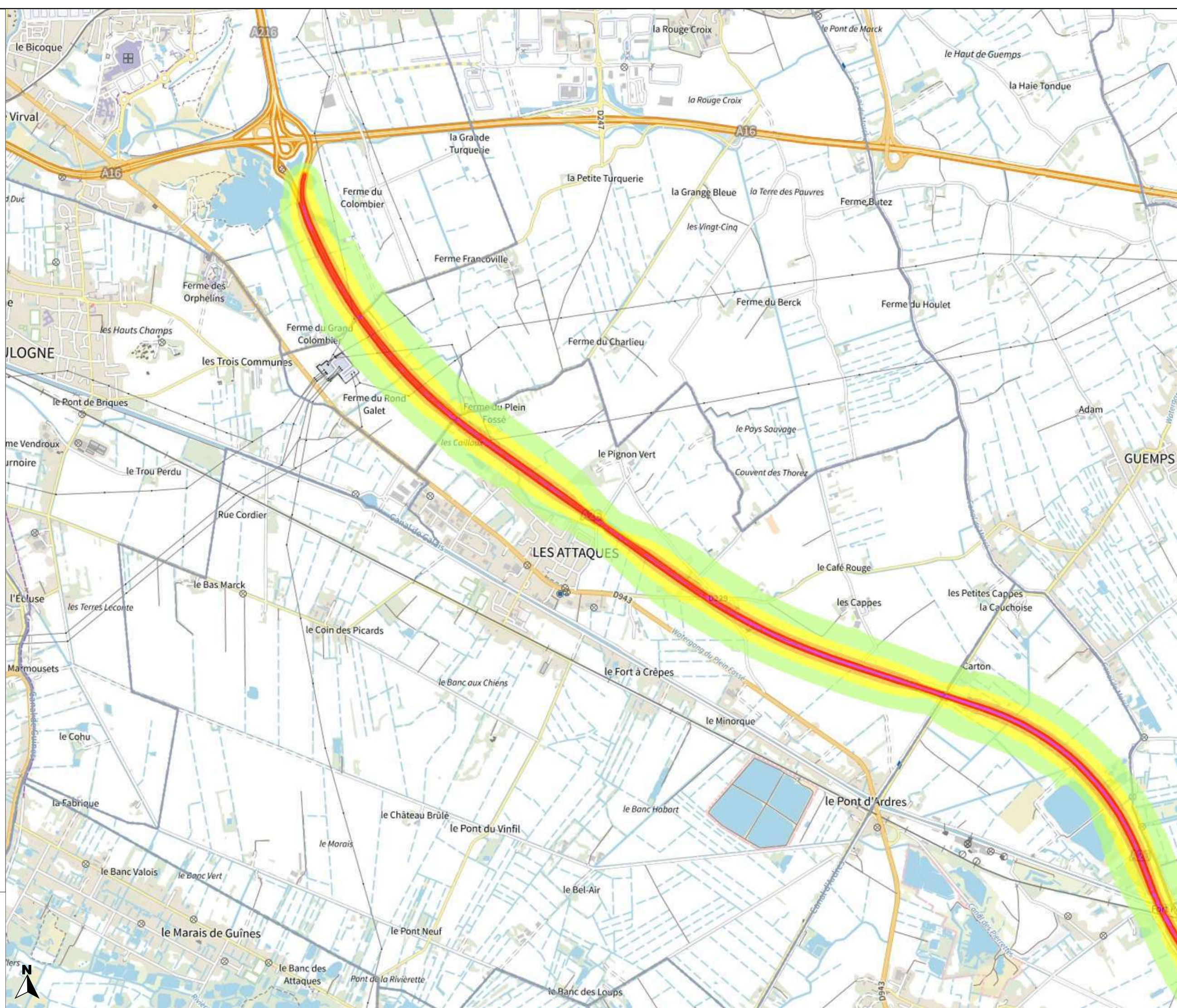



PRÉFET DU PAS-DE-CALAIS

Liberté
Égalité
Fraternité

Carte de bruit stratégique
de la 4ème échéance
de la directive 2002/49/CE

Reseau concédé
Type A - Ln

Planche 2-2

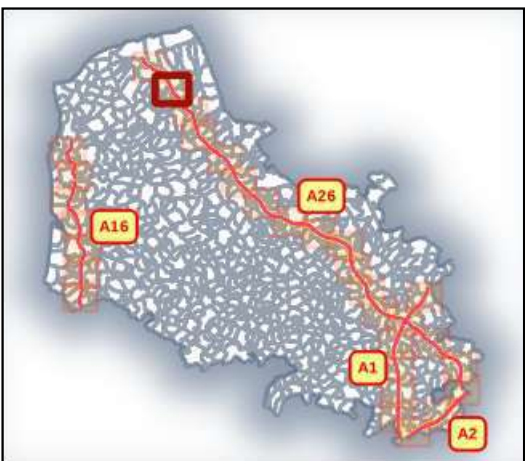

Valeurs isophones
de nuit en Db(A)

- 50-55
- 55-60
- 60-65
- 65-70
- >70

0 0.5 1 km

Direction départementale
des territoires et de la mer
du Pas-de-Calais

Réalisation : MCSIG
Source : DDTM 62
CEREMA, SANEF, SNCF
BD Topo, ©© IGN v2
Date : 22 septembre 2022
Référence : 2022-172

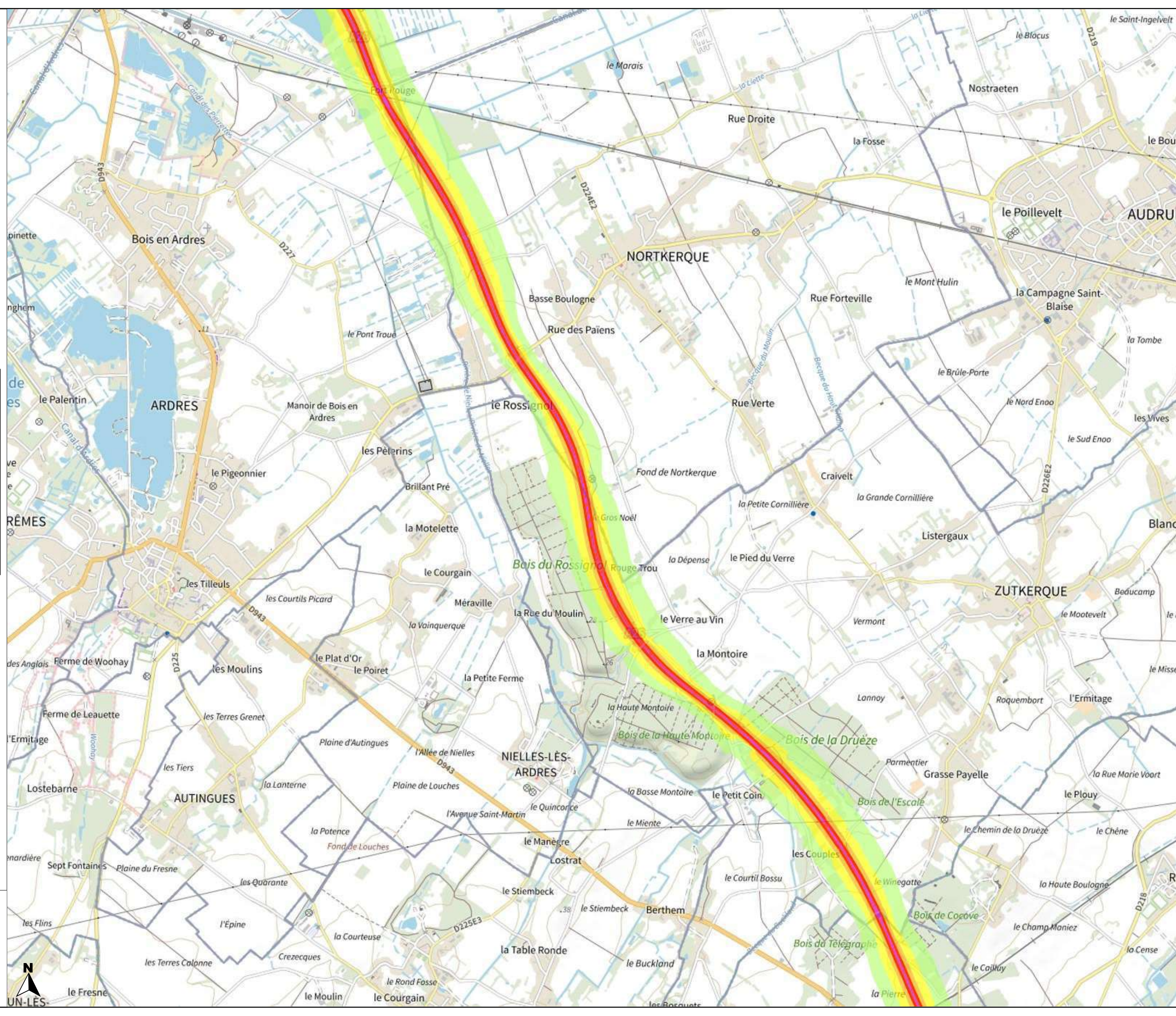



PRÉFET DU PAS-DE-CALAIS

Liberté
Égalité
Fraternité

Carte de bruit stratégique de la 4ème échéance de la directive 2002/49/CE

Reseau concédé Type A - Ln

Planche 2-3



Valeurs isophones de nuit en Db(A)

- 50-55
- 55-60
- 60-65
- 65-70
- >70

0 0.5 1 km

Direction départementale des territoires et de la mer du Pas-de-Calais

Réalisation : MCSIG
Source : DDTM 62
CEREMA, SANEF, SNCF
BD Topo, ©© IGN v2
Date : 22 septembre 2022
Référence : 2022-172

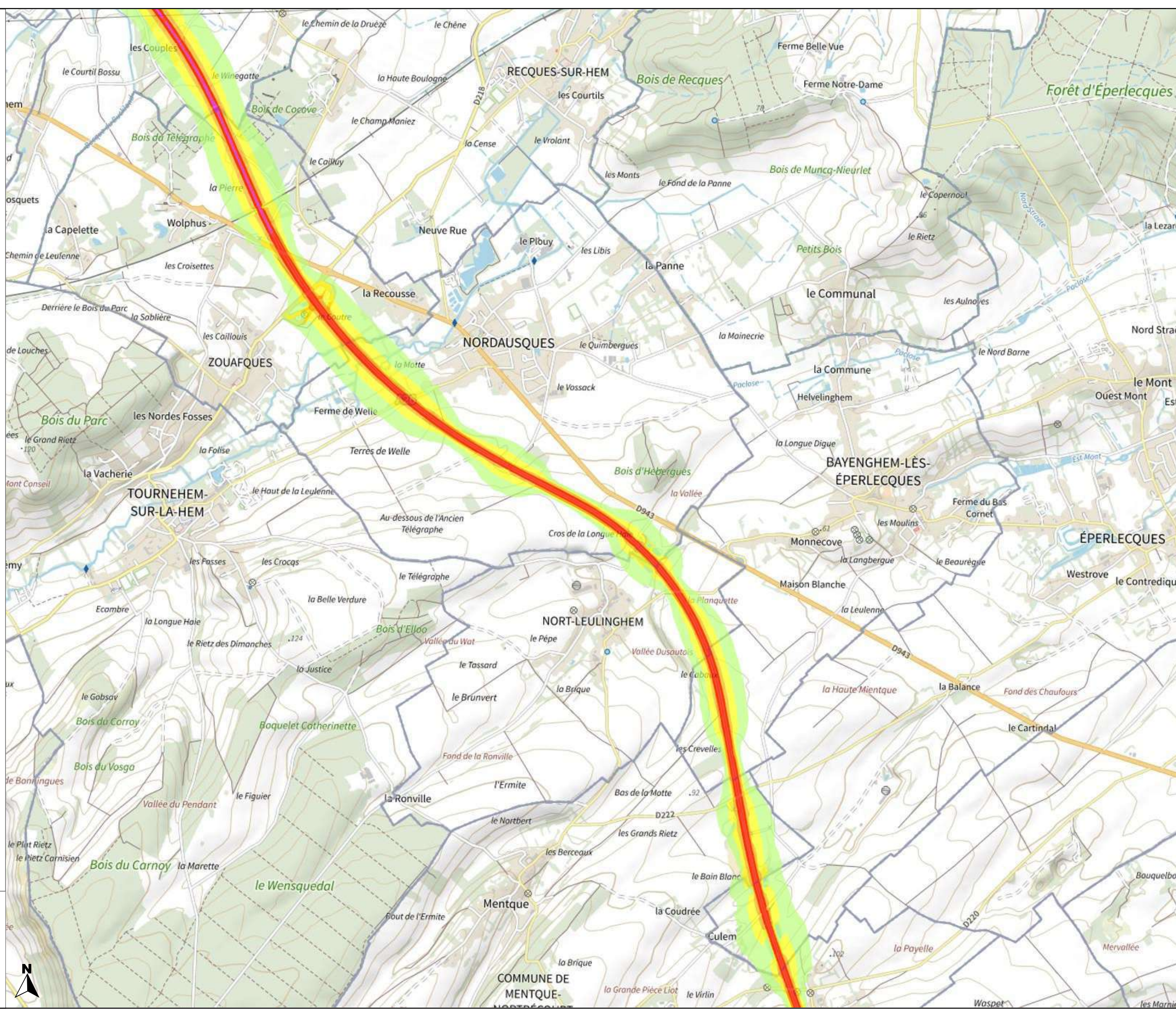



PRÉFET DU PAS-DE-CALAIS

Liberté
Égalité
Fraternité

Carte de bruit stratégique de la 4ème échéance de la directive 2002/49/CE

Reseau concédé Type A - Ln

Planche 2-4

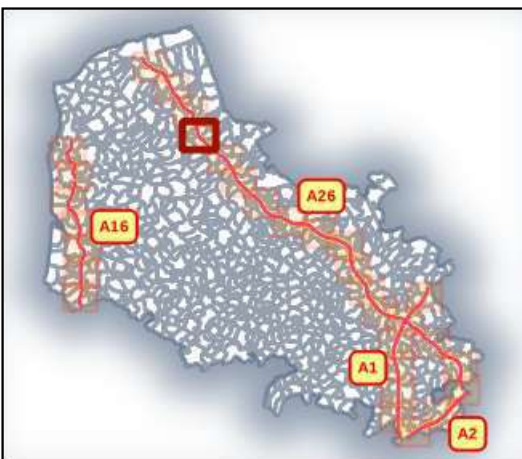

Valeurs isophones de nuit en Db(A)

- 50-55
- 55-60
- 60-65
- 65-70
- >70

0 0.5 1 km

Direction départementale des territoires et de la mer du Pas-de-Calais

Réalisation : MCSIG
Source : DDTM 62
CEREMA, SANEF, SNCF
BD Topo, © IGN v2
Date : 22 septembre 2022
Référence : 2022-172

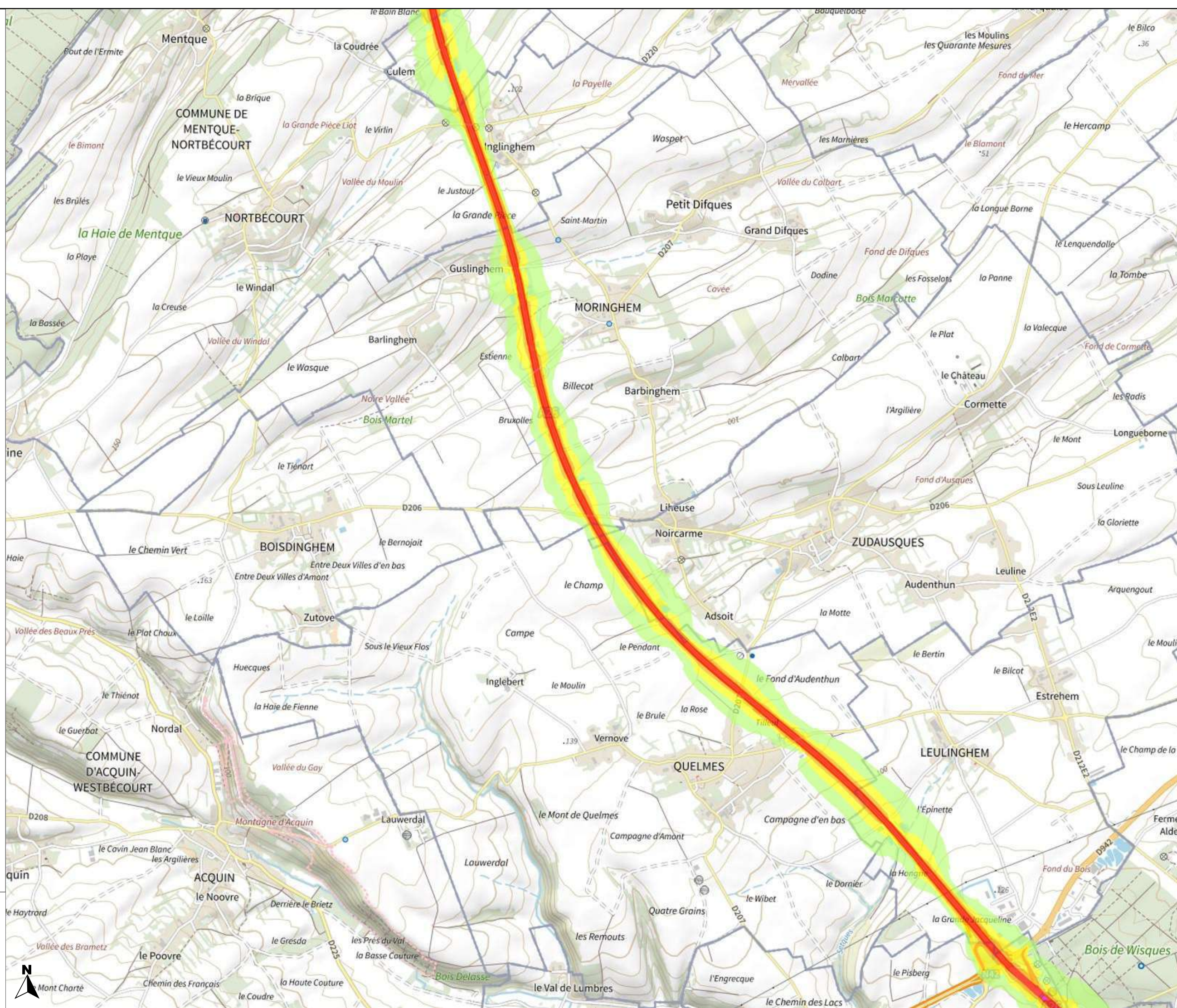



PRÉFET DU PAS-DE-CALAIS

Liberté
Égalité
Fraternité

Carte de bruit stratégique de la 4ème échéance de la directive 2002/49/CE

Reseau concédé Type A - Ln

Planche 2-5



Valeurs isophones de nuit en Db(A)

- 50-55
- 55-60
- 60-65
- 65-70
- >70

0 0.5 1 km

Direction départementale des territoires et de la mer du Pas-de-Calais

Réalisation : MCSIG
Source : DDTM 62
CEREMA, SANEF, SNCF
BD Topo, © IGN v2
Date : 22 septembre 2022
Référence : 2022-172

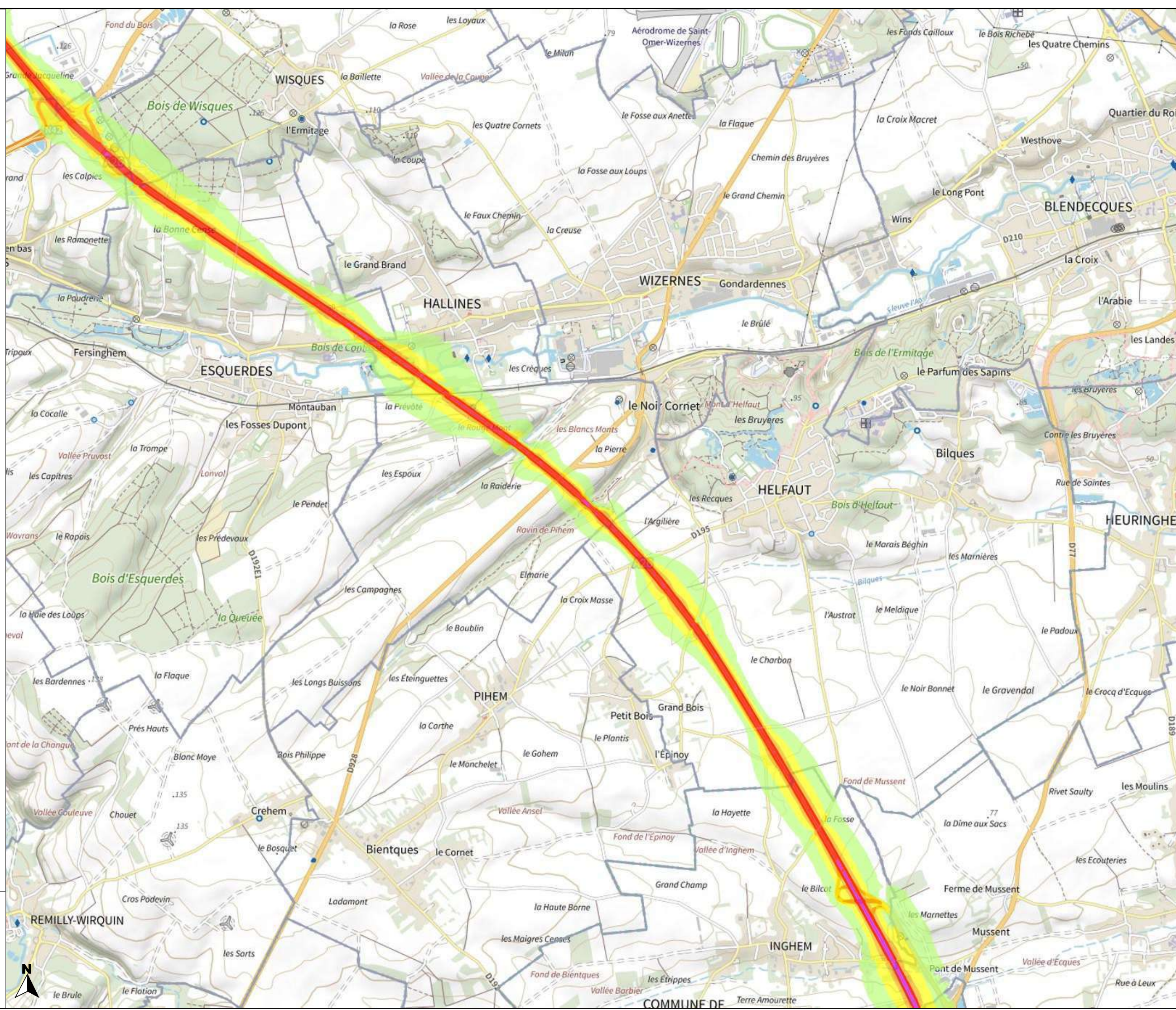



PRÉFET DU PAS-DE-CALAIS

Liberté
Égalité
Fraternité

Carte de bruit stratégique de la 4ème échéance de la directive 2002/49/CE

Reseau concédé Type A - Ln

Planche 2-6



Valeurs isophones de nuit en Db(A)

- 50-55
- 55-60
- 60-65
- 65-70
- >70

0 0.5 1 km

Direction départementale des territoires et de la mer du Pas-de-Calais

Réalisation : MCSIG
Source : DDTM 62
CEREMA, SANEF, SNCF
BD Topo, © IGN v2
Date : 22 septembre 2022
Référence : 2022-172

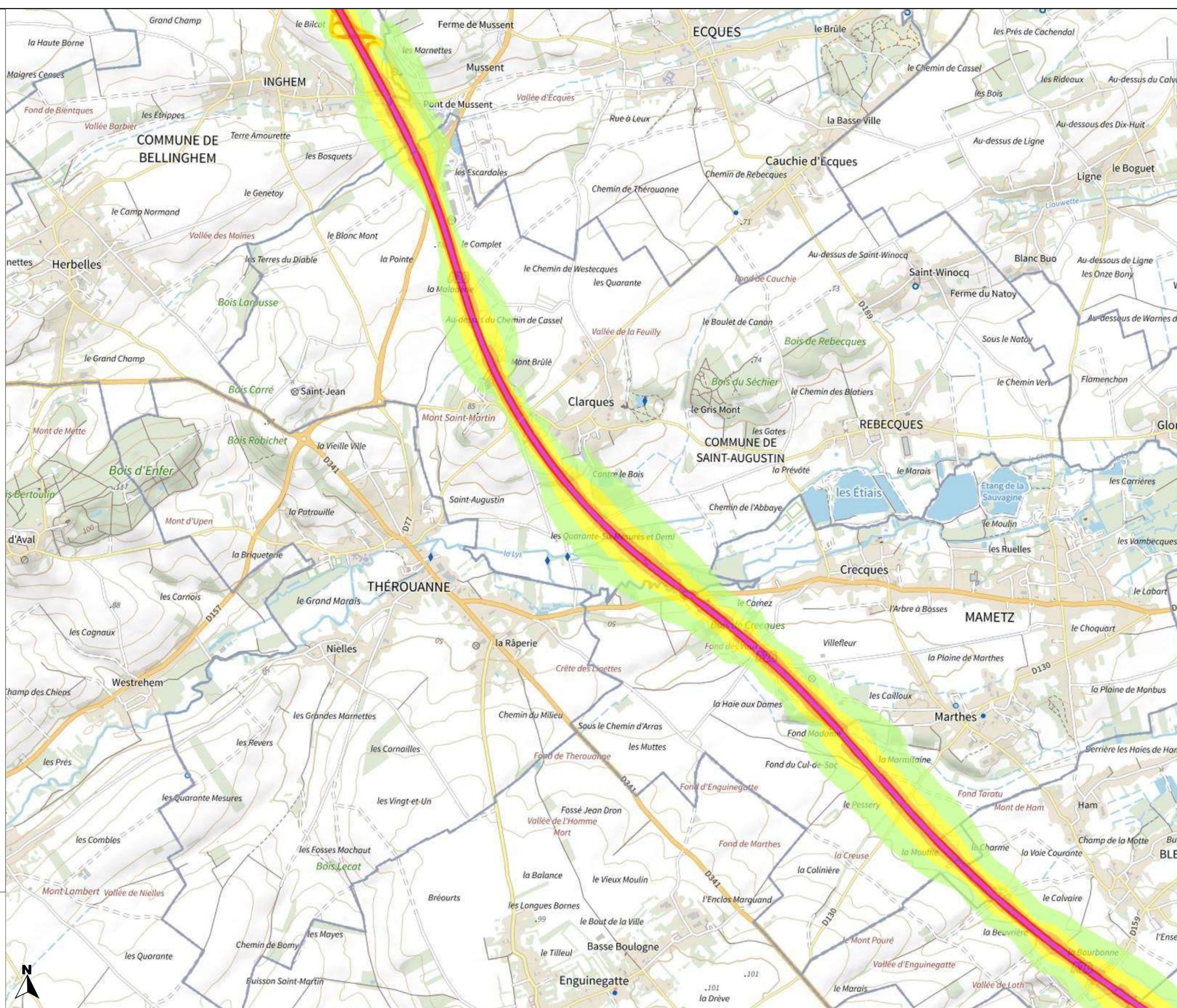



PRÉFET DU PAS-DE-CALAIS

Liberté
Égalité
Fraternité

Carte de bruit stratégique de la 4ème échéance de la directive 2002/49/CE

Reseau concédé
Type A - Ln

Planche 2-7



Valeurs isophones de nuit en Db(A)

- 50-55
- 55-60
- 60-65
- 65-70
- >70

0 0.5 1 km

Direction départementale des territoires et de la mer du Pas-de-Calais

Réalisation : MCSIG
Source : DDTM 62
CEREMA, SANEF, SNCF
BD Topo, © IGN v2
Date : 22 septembre 2022
Référence : 2022-172

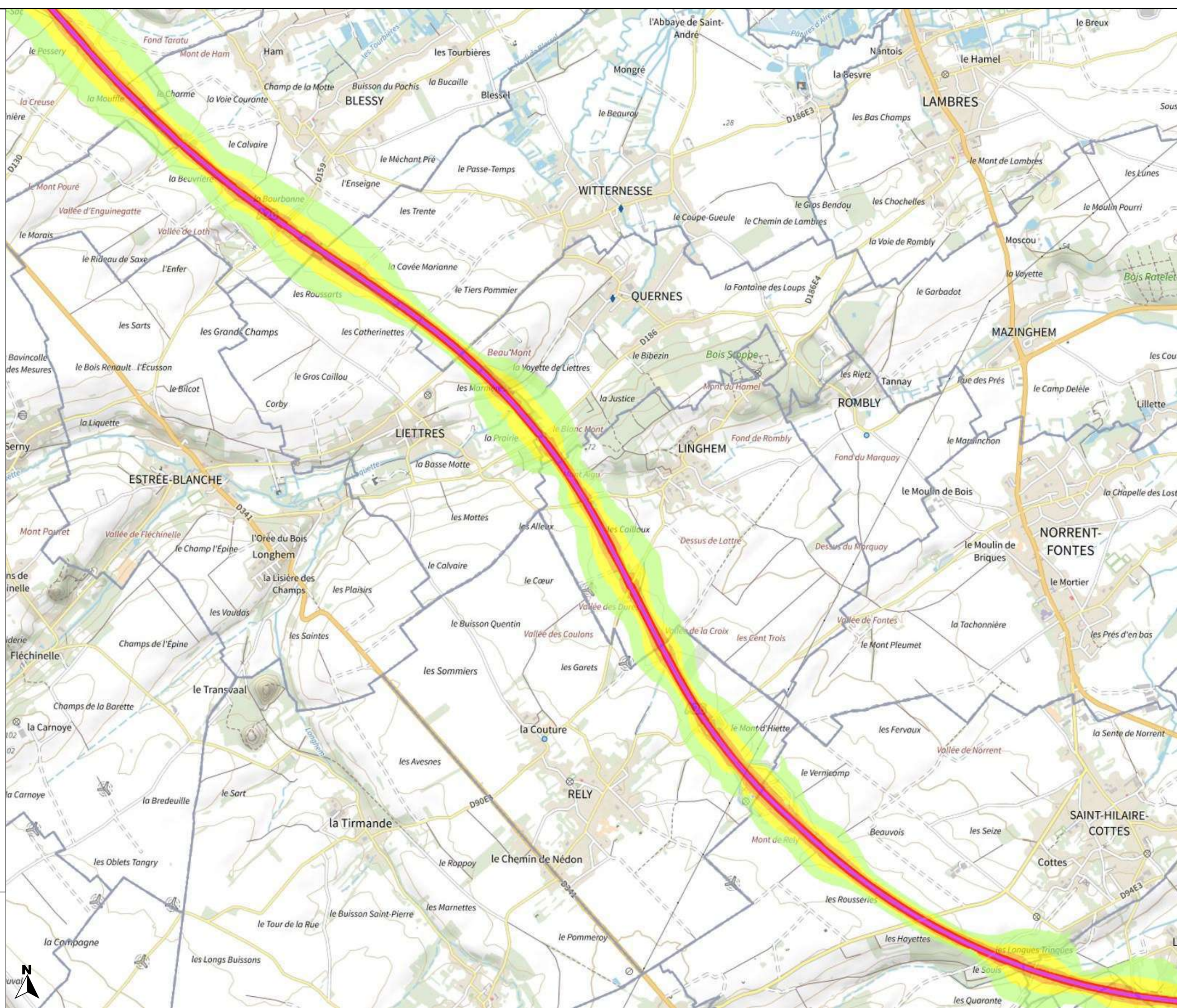



PRÉFET DU PAS-DE-CALAIS

Liberté
Égalité
Fraternité

Carte de bruit stratégique
de la 4ème échéance
de la directive 2002/49/CE

Reseau concédé
Type A - Ln

Planche 2-8



Valeurs isophones
de nuit en Db(A)

- 50-55
- 55-60
- 60-65
- 65-70
- >70

0 0.5 1 km

Direction départementale
des territoires et de la mer
du Pas-de-Calais

Réalisation : MCSIG
Source : DDTM 62
CEREMA, SANEF, SNCF
BD Topo, © IGN v2
Date : 22 septembre 2022
Référence : 2022-172

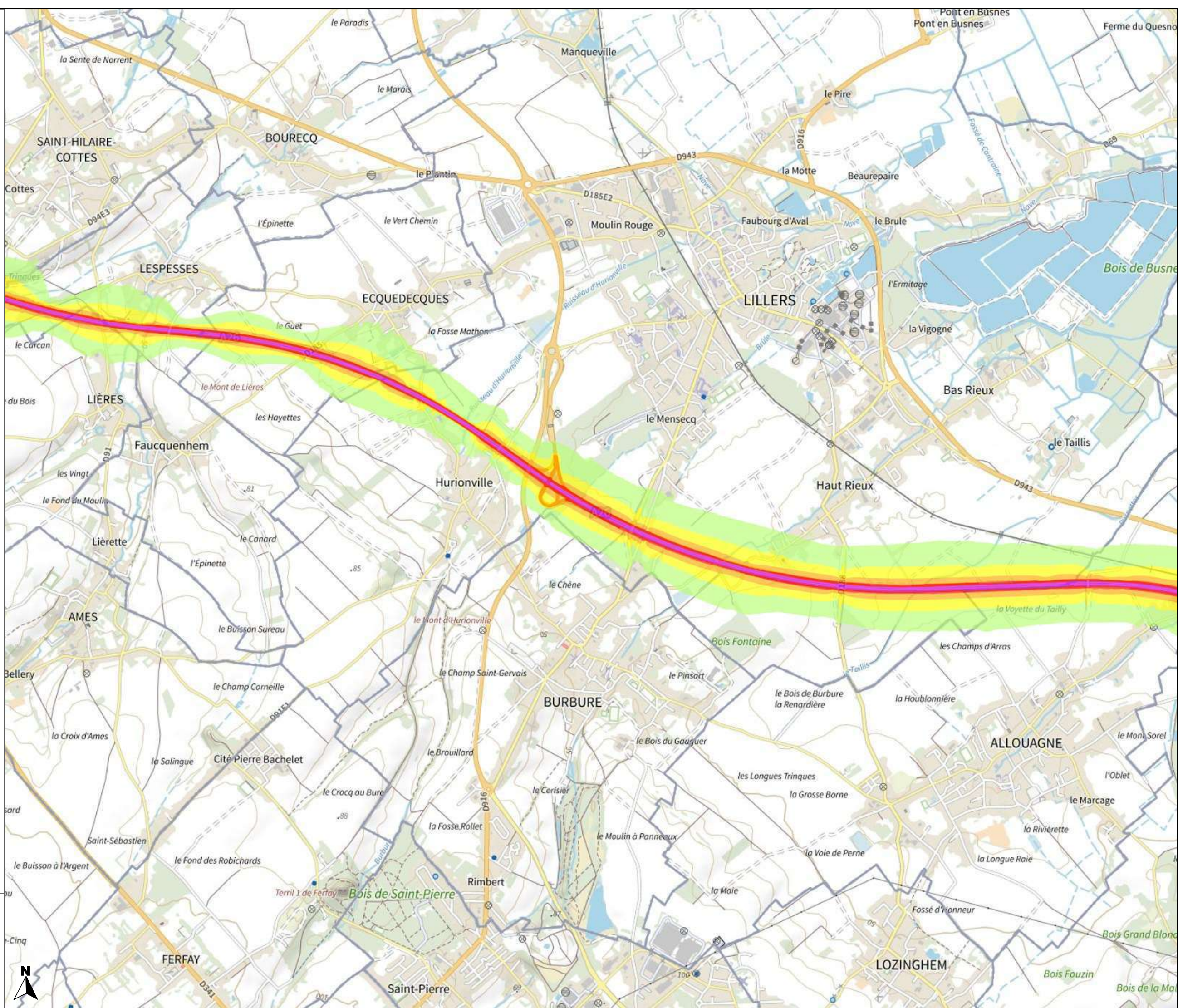



PRÉFET DU PAS-DE-CALAIS

Liberté
Égalité
Fraternité

Carte de bruit stratégique
de la 4^{ème} échéance
de la directive 2002/49/CE

Reseau concédé
Type A - Ln

Planche 2-9

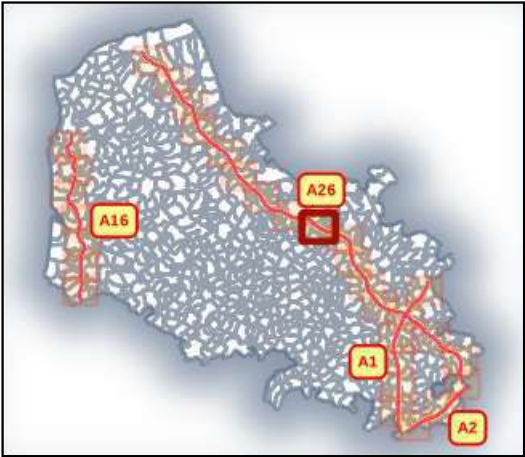

Valeurs isophones
de nuit en Db(A)

- 50-55
- 55-60
- 60-65
- 65-70
- >70

0 0.5 1 km

Direction départementale
des territoires et de la mer
du Pas-de-Calais

Réalisation : MCSIG
Source : DDTM 62
CEREMA, SANEF, SNCF
BD Topo, ©© IGN v2
Date : 22 septembre 2022
Référence : 2022-172

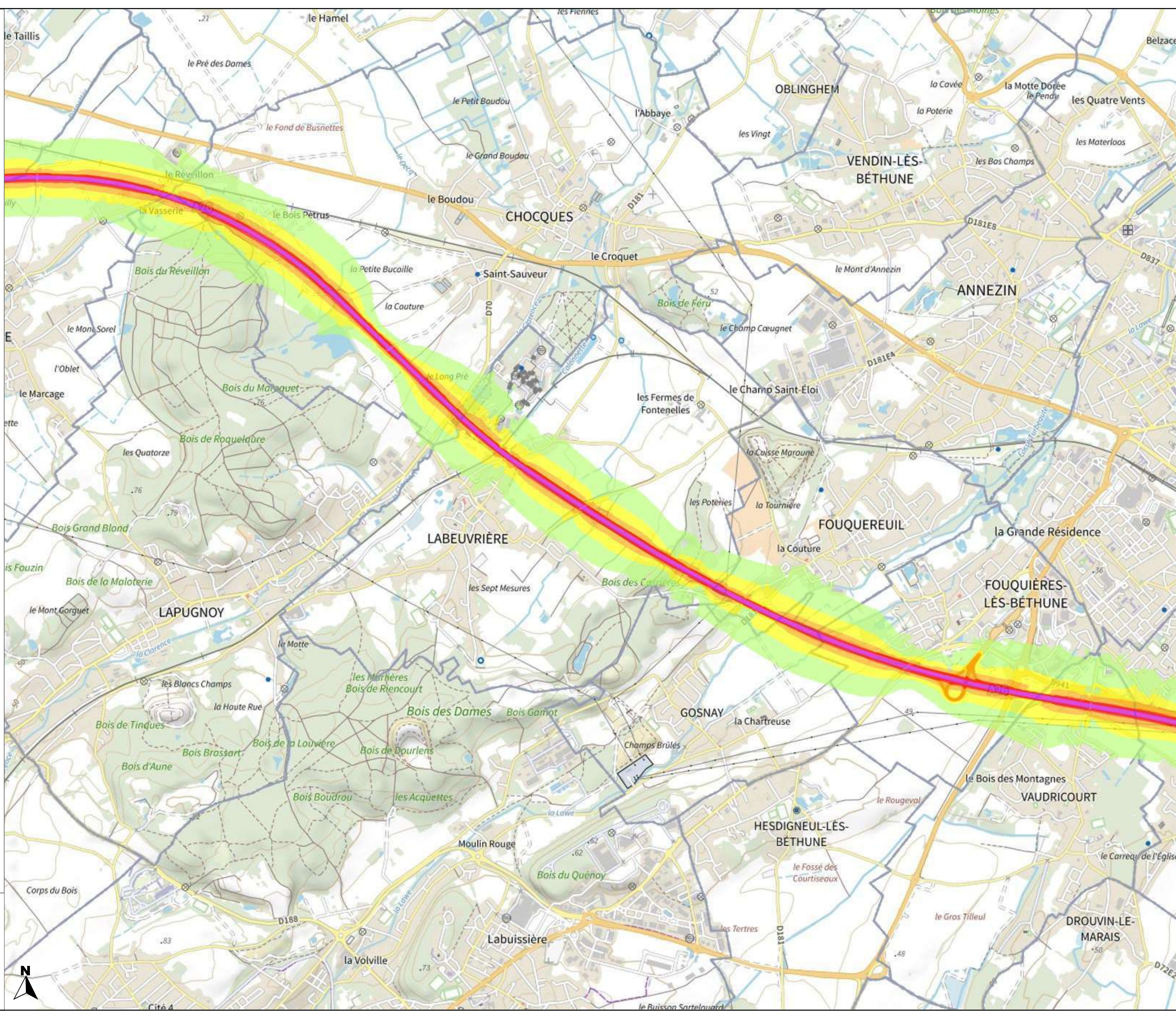



PRÉFET DU PAS-DE-CALAIS

Liberté
Égalité
Fraternité

Carte de bruit stratégique
de la 4^{ème} échéance
de la directive 2002/49/CE

Reseau concédé
Type A - Ln

Planche 2-10



Valeurs isophones
de nuit en Db(A)

- 50-55
- 55-60
- 60-65
- 65-70
- >70

0 0.5 1 km

Direction départementale
des territoires et de la mer
du Pas-de-Calais

Réalisation : MCSIG
Source : DDTM 62
CEREMA, SANEF, SNCF
BD Topo, ©© IGN v2
Date : 22 septembre 2022
Référence : 2022-172

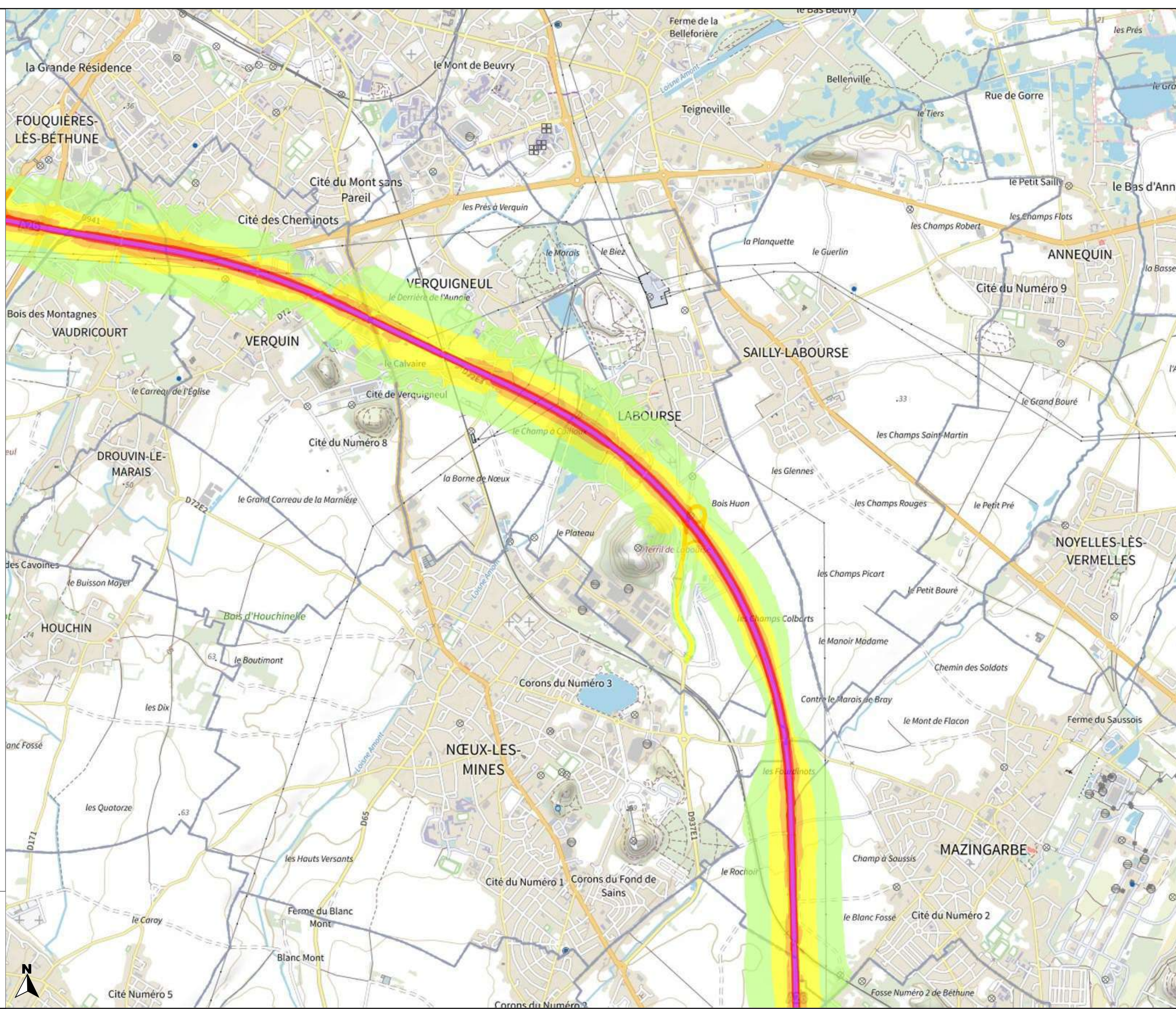



PRÉFET DU PAS-DE-CALAIS

Liberté
Égalité
Fraternité

Carte de bruit stratégique de la 4ème échéance de la directive 2002/49/CE

Reseau concédé
Type A - Ln

Planche 2-11

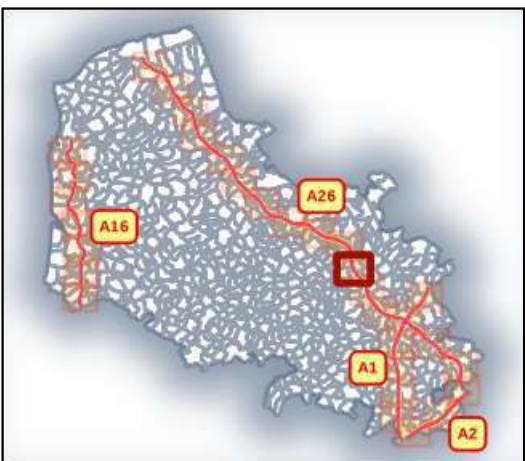

Valeurs isophones de nuit en Db(A)

- 50-55
- 55-60
- 60-65
- 65-70
- >70

0 0.5 1 km

Direction départementale
des territoires et de la mer
du Pas-de-Calais

Réalisation : MCSIG
Source : DDTM 62
CEREMA, SANEF, SNCF
BD Topo, © IGN v2
Date : 22 septembre 2022
Référence : 2022-172

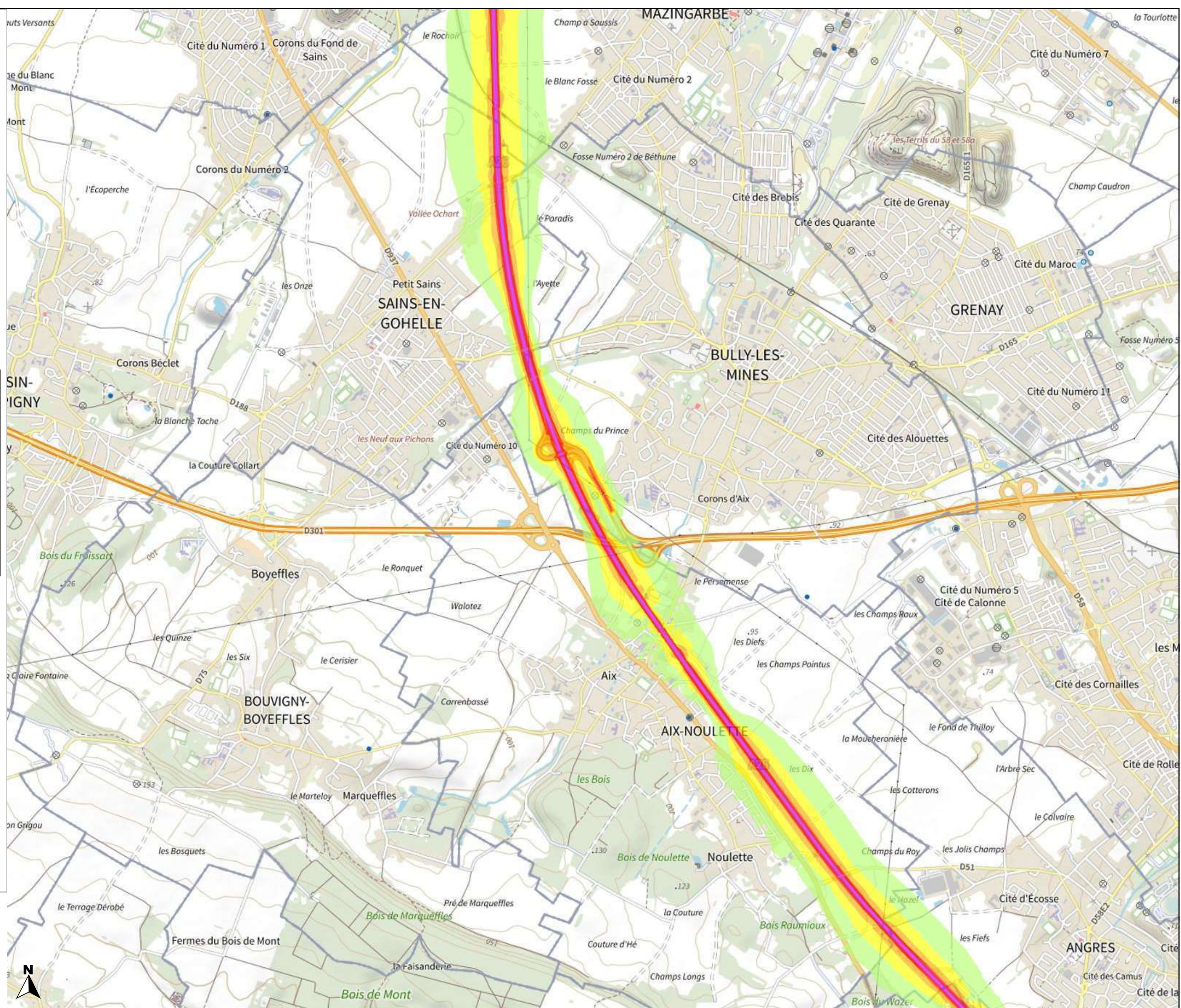



PRÉFET DU PAS-DE-CALAIS

Liberté
Égalité
Fraternité

Carte de bruit stratégique de la 4ème échéance de la directive 2002/49/CE

Reseau concédé Type A - Ln

Planche 2-12



Valeurs isophones de nuit en Db(A)

- 50-55
- 55-60
- 60-65
- 65-70
- >70

0 0.5 1 km

Direction départementale des territoires et de la mer du Pas-de-Calais

Réalisation : MCSIG
Source : DDTM 62
CEREMA, SANEF, SNCF
BD Topo, © IGN v2
Date : 22 septembre 2022
Référence : 2022-172

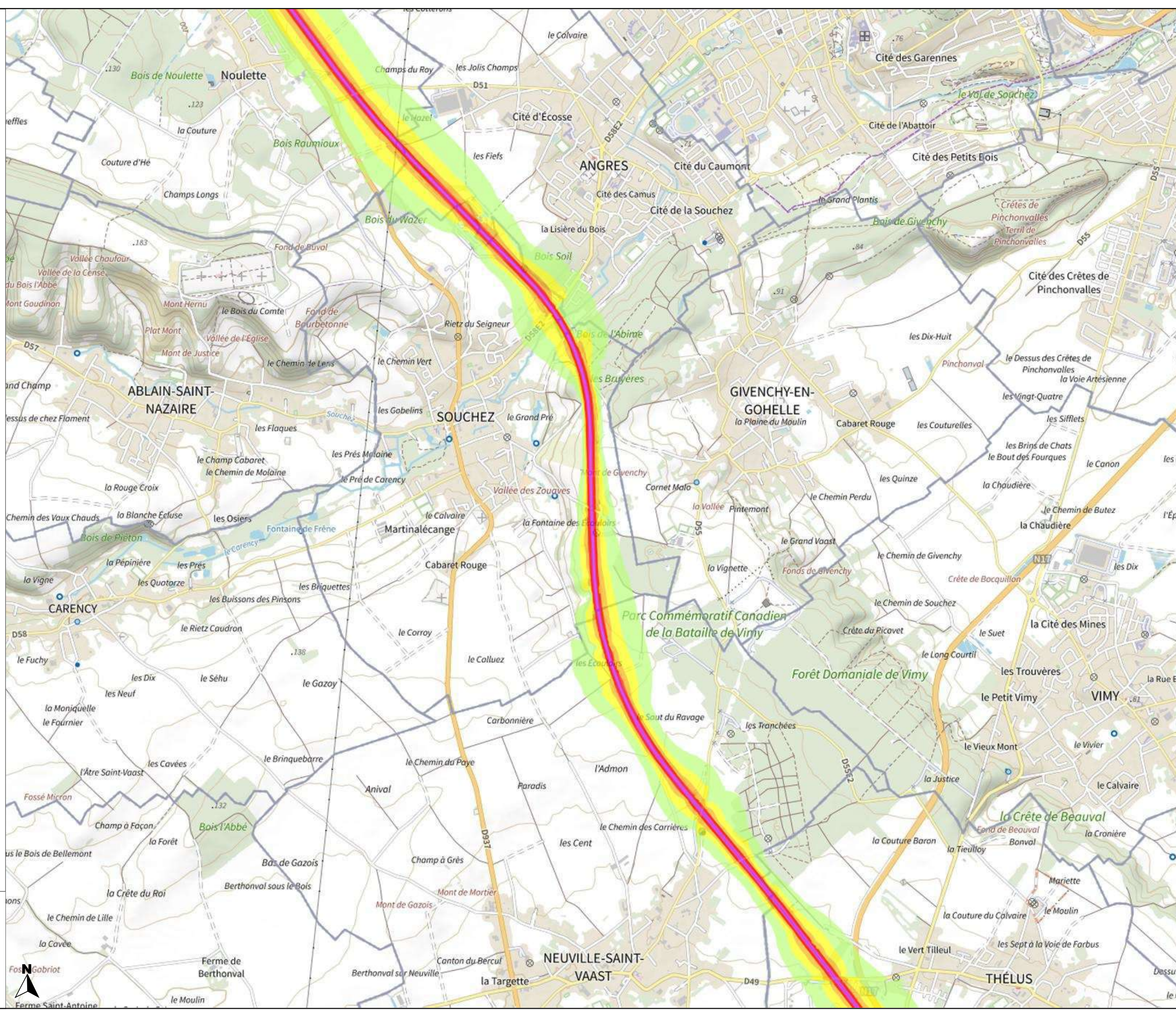



PRÉFET DU PAS-DE-CALAIS

Liberté
Égalité
Fraternité

Carte de bruit stratégique de la 4ème échéance de la directive 2002/49/CE

Reseau concédé
Type A - Ln

Planche 2-13



Valeurs isophones de nuit en Db(A)

- 50-55
- 55-60
- 60-65
- 65-70
- >70

0 0.5 1 km

Direction départementale des territoires et de la mer du Pas-de-Calais

Réalisation : MCSIG
Source : DDTM 62
CEREMA, SANEF, SNCF
BD Topo, © IGN v2
Date : 22 septembre 2022
Référence : 2022-172

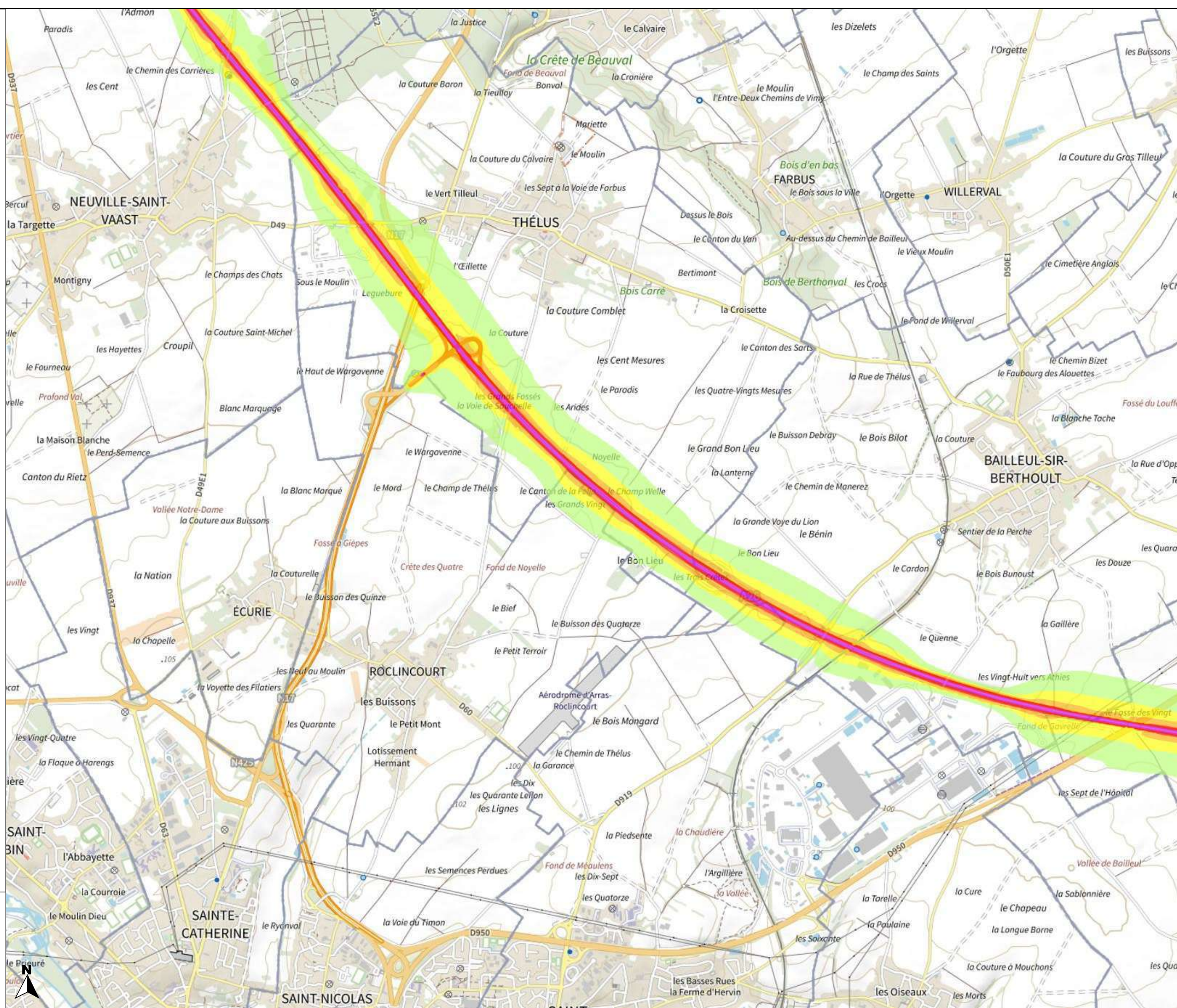



PRÉFET DU PAS-DE-CALAIS

Liberté
Égalité
Fraternité

Carte de bruit stratégique
de la 4^{ème} échéance
de la directive 2002/49/CE

Reseau concédé
Type A - Ln

Planche 2-14



Valeurs isophones
de nuit en Db(A)

- 50-55
- 55-60
- 60-65
- 65-70
- >70

0 0.5 1 km

Direction départementale
des territoires et de la mer
du Pas-de-Calais

Réalisation : MCSIG
Source : DDTM 62
CEREMA, SANEF, SNCF
BD Topo, © IGN v2
Date : 22 septembre 2022
Référence : 2022-172





PRÉFET DU PAS-DE-CALAIS

Liberté
Égalité
Fraternité

Carte de bruit stratégique de la 4ème échéance de la directive 2002/49/CE

Reseau concédé Type A - Ln

Planche 2-15

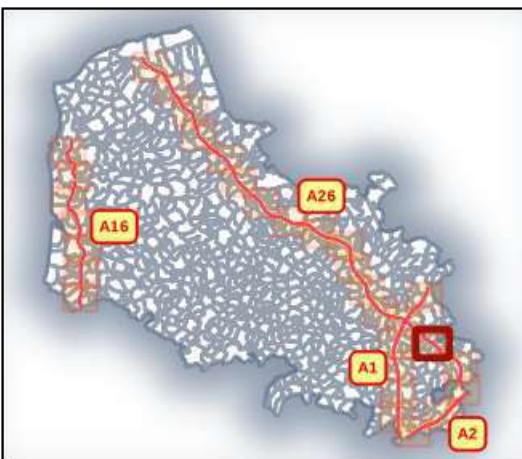

Valeurs isophones de nuit en Db(A)

- 50-55
- 55-60
- 60-65
- 65-70
- >70

0 0.5 1 km

Direction départementale des territoires et de la mer du Pas-de-Calais

Réalisation : MCSIG
Source : DDTM 62
CEREMA, SANEF, SNCF
BD Topo, © IGN v2
Date : 22 septembre 2022
Référence : 2022-172

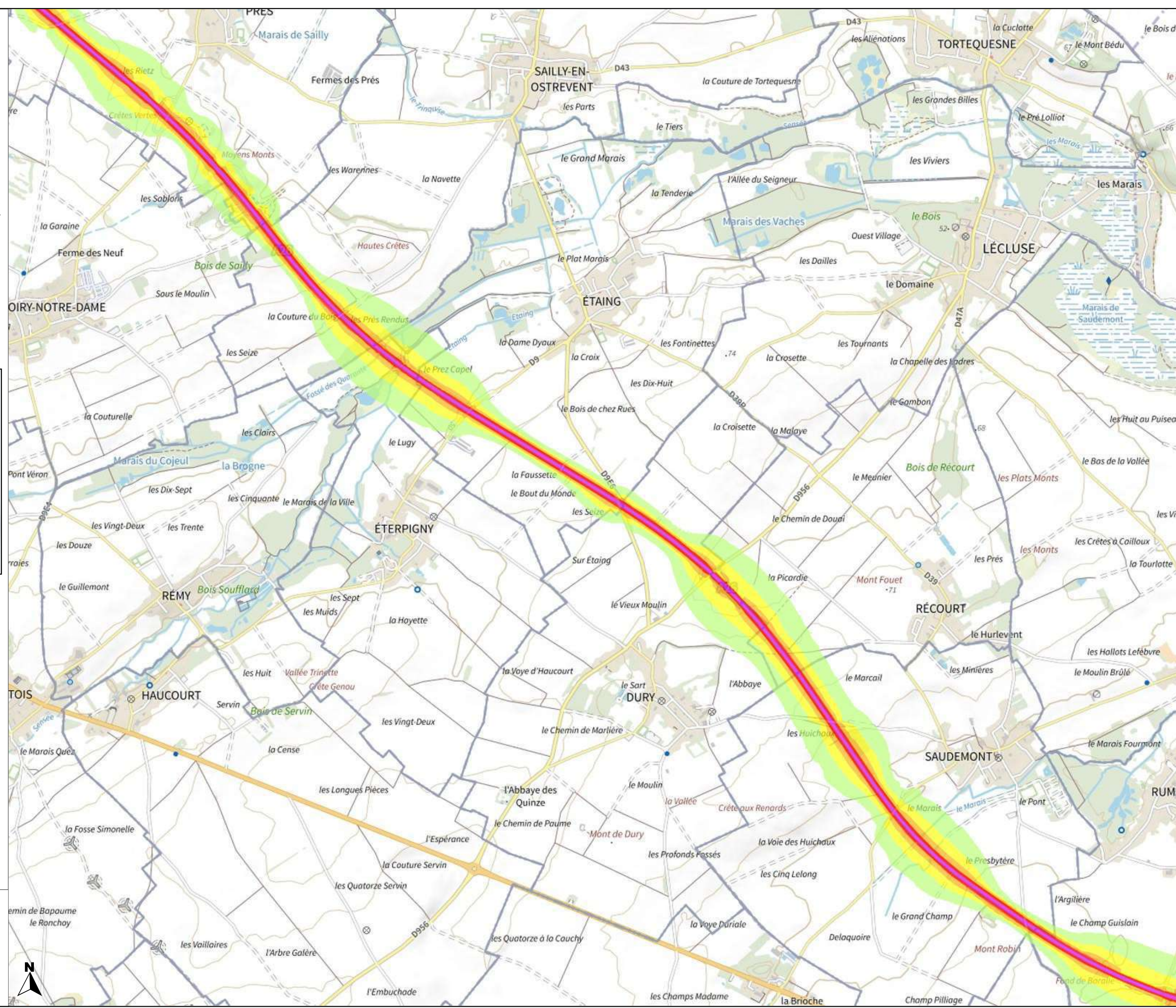



PRÉFET DU PAS-DE-CALAIS

Liberté
Égalité
Fraternité

Carte de bruit stratégique de la 4ème échéance de la directive 2002/49/CE

Reseau concédé
Type A - Ln

Planche 2-16



Valeurs isophones de nuit en Db(A)

- 50-55
- 55-60
- 60-65
- 65-70
- >70

0 0.5 1 km

Direction départementale
des territoires et de la mer
du Pas-de-Calais

Réalisation : MCSIG
Source : DDTM 62
CEREMA, SANEF, SNCF
BD Topo, ©© IGN v2
Date : 22 septembre 2022
Référence : 2022-172

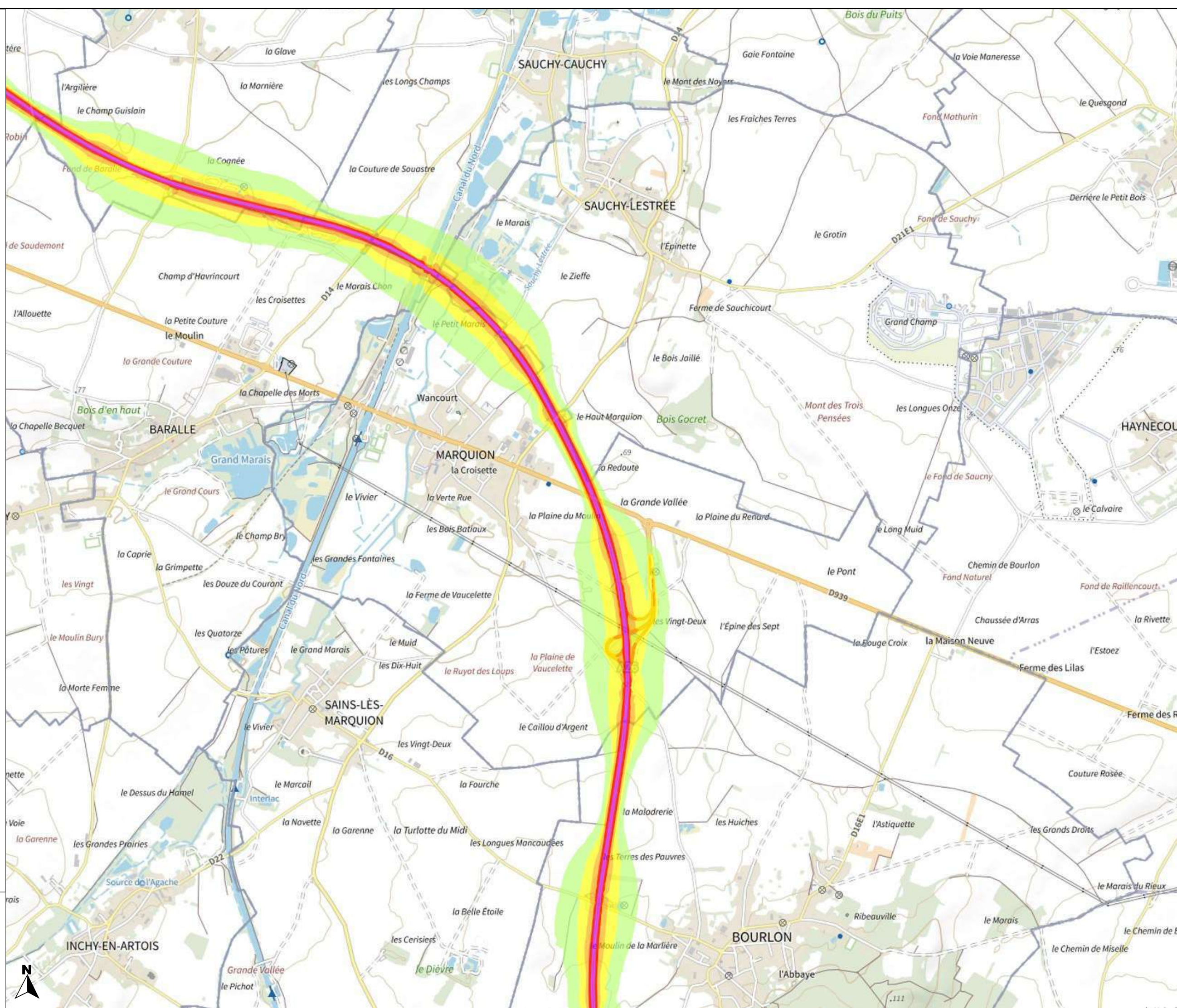



PRÉFET DU PAS-DE-CALAIS

Liberté
Égalité
Fraternité

Carte de bruit stratégique de la 4ème échéance de la directive 2002/49/CE

Reseau concédé Type A - Ln

Planche 2-17



Valeurs isophones de nuit en Db(A)

- 50-55
- 55-60
- 60-65
- 65-70
- >70

0 0.5 1 km

Direction départementale des territoires et de la mer du Pas-de-Calais

Réalisation : MCSIG
Source : DDTM 62
CEREMA, SANEF, SNCF
BD Topo, © IGN v2
Date : 22 septembre 2022
Référence : 2022-172

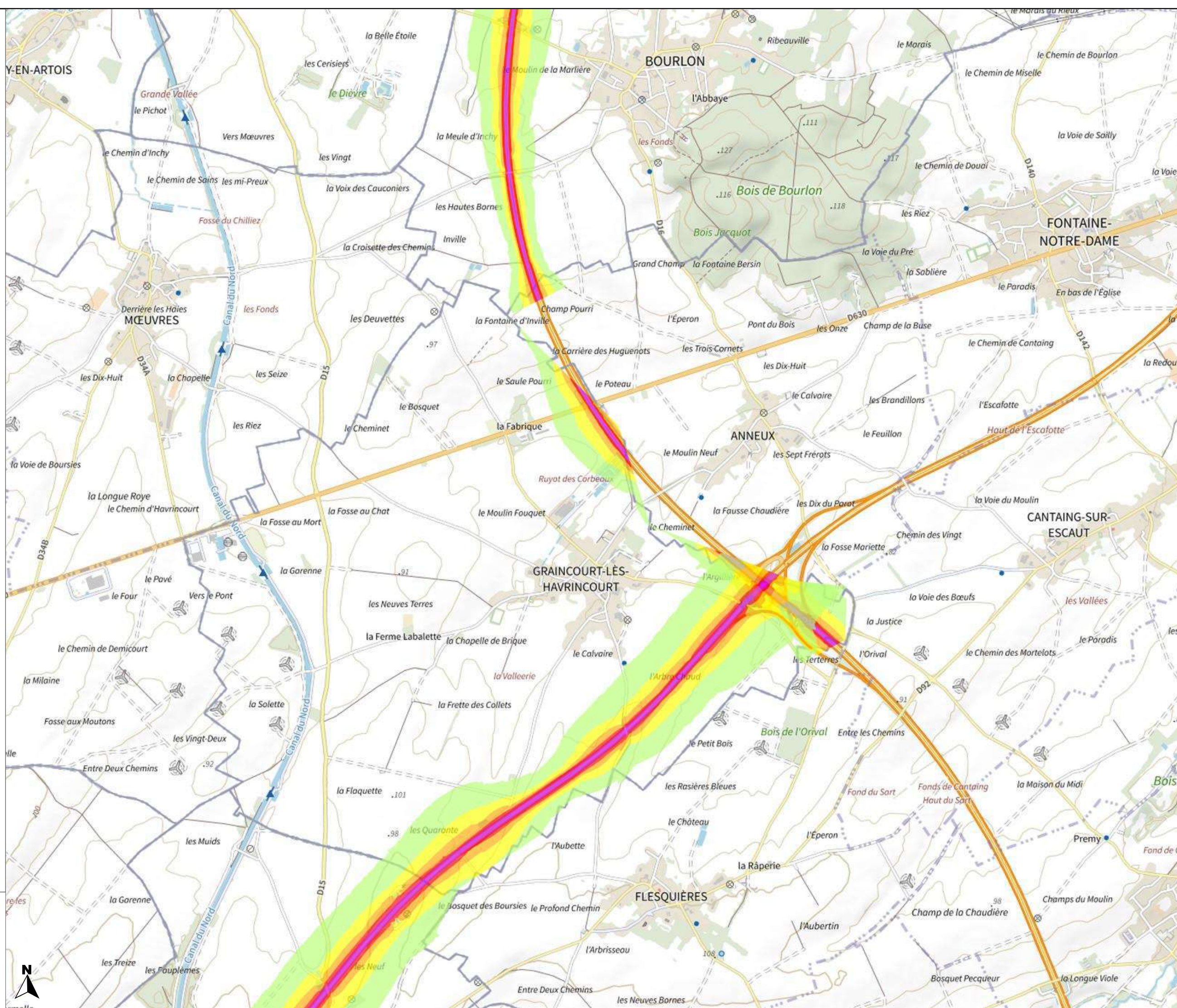



PRÉFET DU PAS-DE-CALAIS

Liberté
Égalité
Fraternité

Carte de bruit stratégique de la 4ème échéance de la directive 2002/49/CE

Reseau concédé Type A - Ln

Planche 2-18

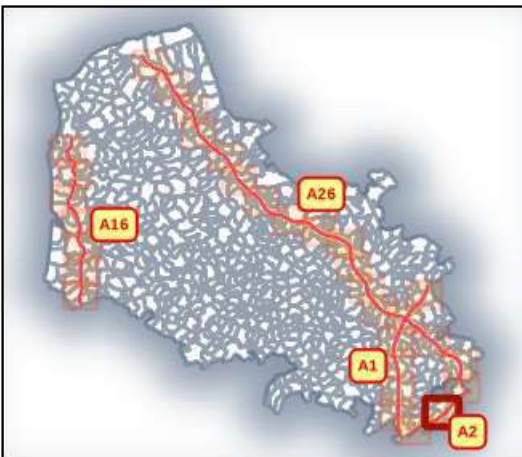

Valeurs isophones de nuit en Db(A)

- 50-55
- 55-60
- 60-65
- 65-70
- >70

0 0.5 1 km

Direction départementale des territoires et de la mer du Pas-de-Calais

Réalisation : MCSIG
Source : DDTM 62
CEREMA, SANEF, SNCF
BD Topo, © IGN v2
Date : 22 septembre 2022
Référence : 2022-172

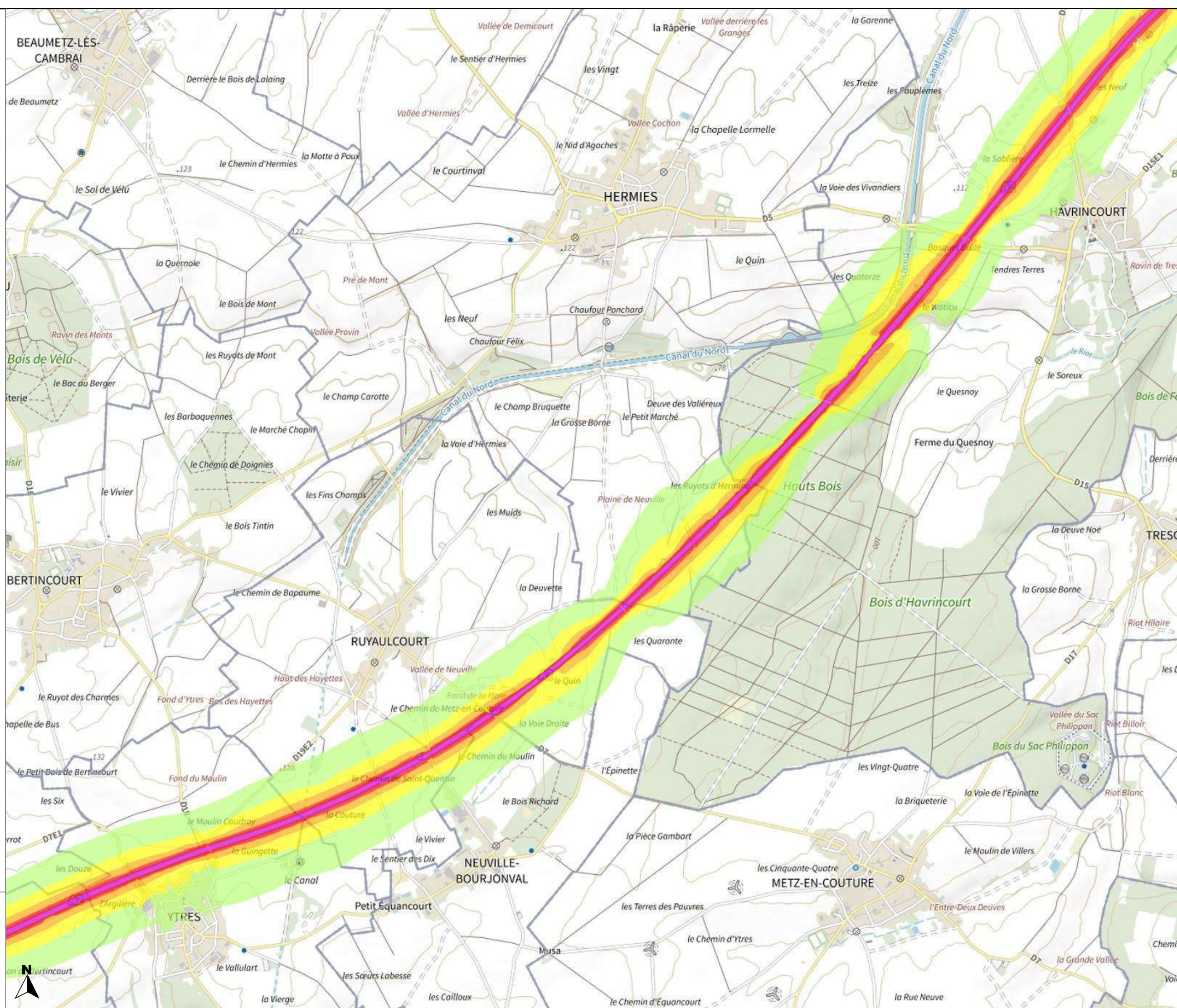



PRÉFET DU PAS-DE-CALAIS

Liberté
Égalité
Fraternité

Carte de bruit stratégique de la 4ème échéance de la directive 2002/49/CE

Reseau concédé Type A - Ln

Planche 2-19



Valeurs isophones de nuit en Db(A)

- 50-55
- 55-60
- 60-65
- 65-70
- >70

0 0.5 1 km

Direction départementale des territoires et de la mer du Pas-de-Calais

Réalisation : MCSIG
Source : DDTM 62
CEREMA, SANEF, SNCF
BD Topo, © IGN v2
Date : 22 septembre 2022
Référence : 2022-172

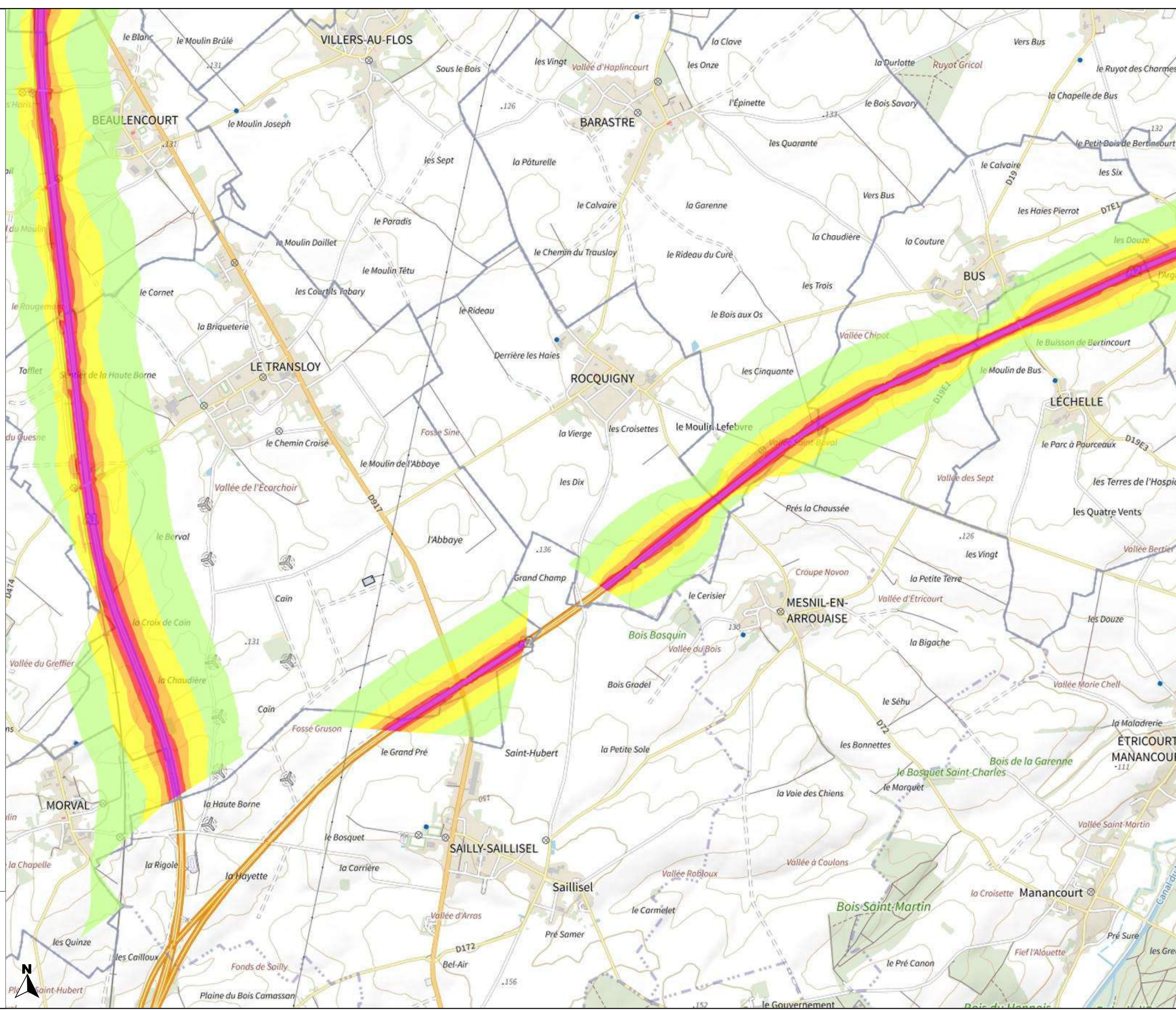



PRÉFET DU PAS-DE-CALAIS

Liberté
Égalité
Fraternité

Carte de bruit stratégique de la 4ème échéance de la directive 2002/49/CE

Reseau concédé
Type A - Ln

Planche 2-21

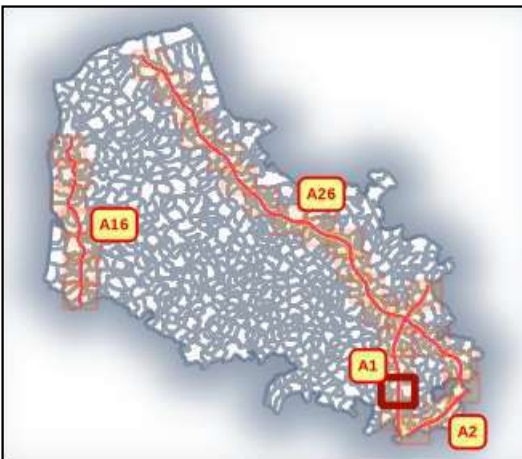

Valeurs isophones de nuit en Db(A)

- 50-55
- 55-60
- 60-65
- 65-70
- >70

0 0.5 1 km

Direction départementale des territoires et de la mer du Pas-de-Calais

Réalisation : MCSIG
Source : DDTM 62
CEREMA, SANEF, SNCF
BD Topo, © IGN v2
Date : 22 septembre 2022
Référence : 2022-172





PRÉFET DU PAS-DE-CALAIS

Liberté
Égalité
Fraternité

Carte de bruit stratégique de la 4ème échéance de la directive 2002/49/CE

Reseau concédé Type A - Ln

Planche 2-22

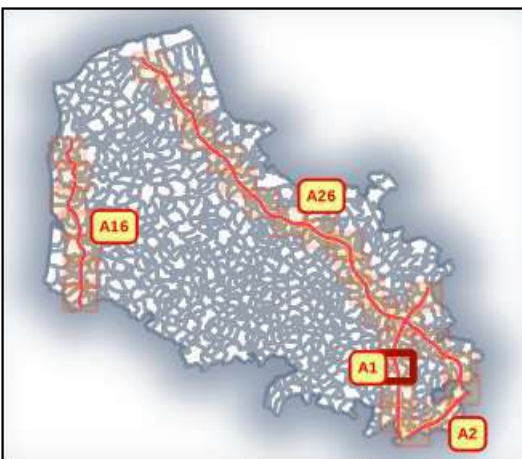

Valeurs isophones de nuit en Db(A)

- 50-55
- 55-60
- 60-65
- 65-70
- >70

0 0.5 1 km

Direction départementale des territoires et de la mer du Pas-de-Calais

Réalisation : MCSIG
Source : DDTM 62
CEREMA, SANEF, SNCF
BD Topo, ©© IGN v2
Date : 22 septembre 2022
Référence : 2022-172

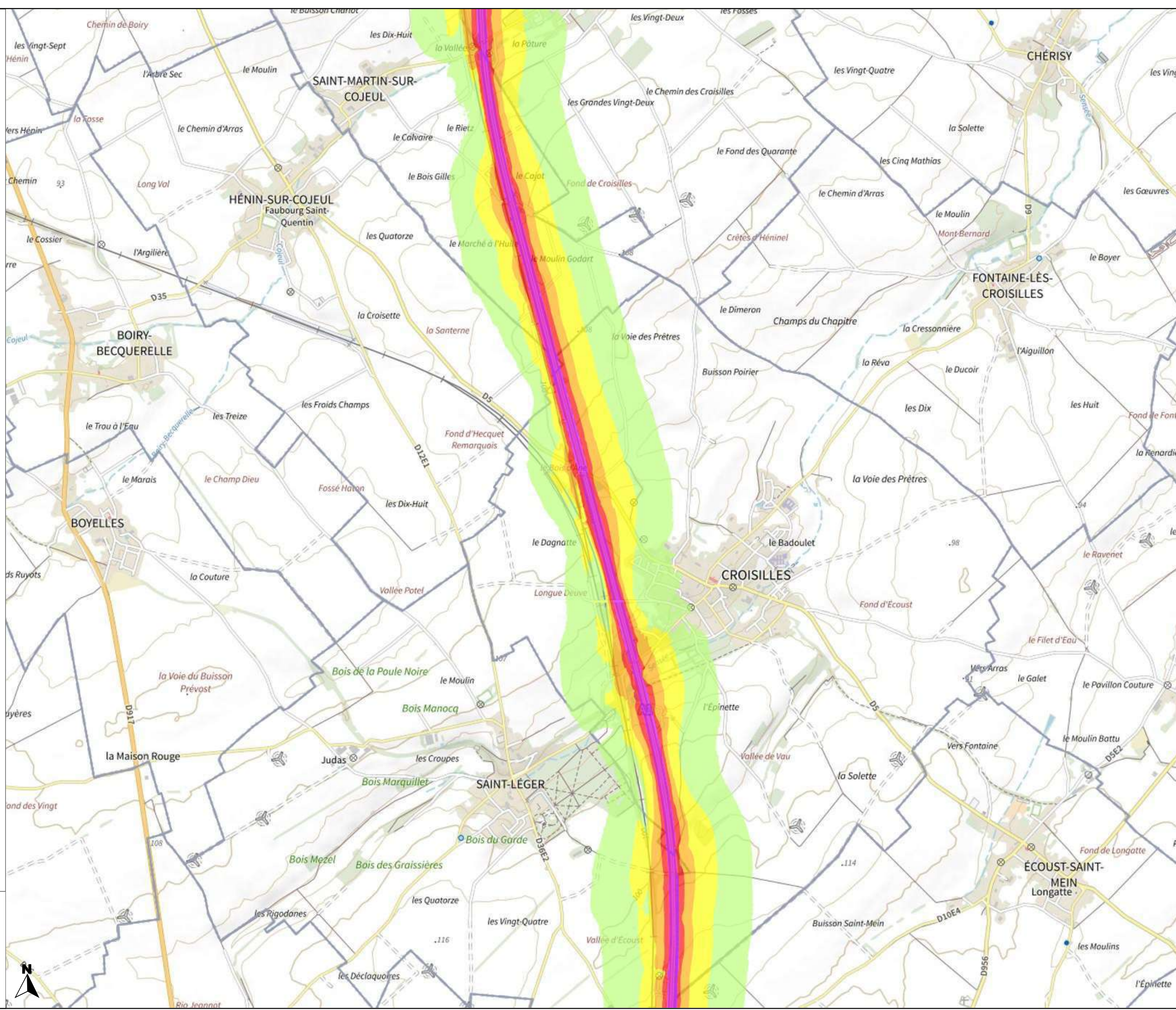



PRÉFET DU PAS-DE-CALAIS

Liberté
Égalité
Fraternité

Carte de bruit stratégique de la 4ème échéance de la directive 2002/49/CE

Reseau concédé Type A - Ln

Planche 2-23

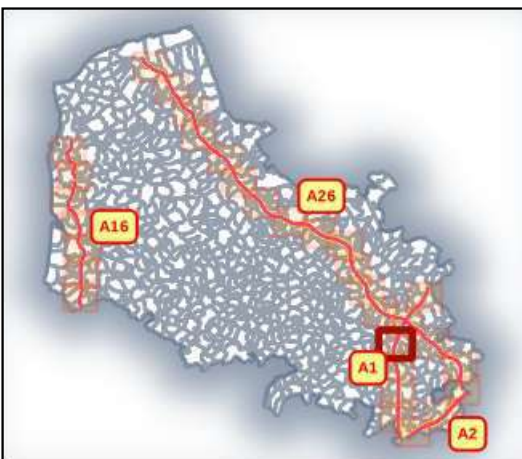

Valeurs isophones de nuit en Db(A)

- 50-55
- 55-60
- 60-65
- 65-70
- >70

0 0.5 1 km

Direction départementale des territoires et de la mer du Pas-de-Calais

Réalisation : MCSIG
Source : DDTM 62
CEREMA, SANEF, SNCF
BD Topo, © IGN v2
Date : 22 septembre 2022
Référence : 2022-172

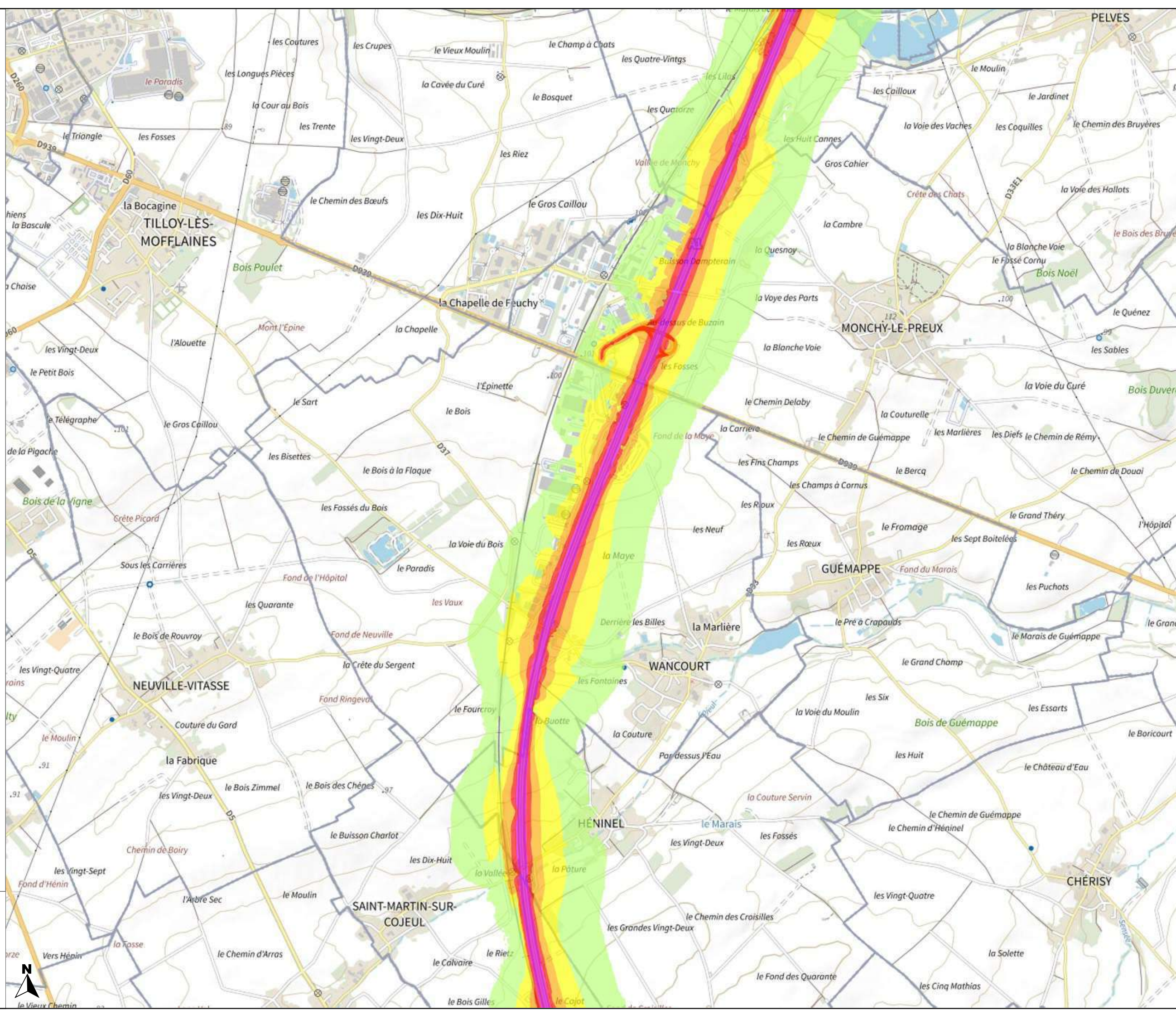



PRÉFET DU PAS-DE-CALAIS

Liberté
Égalité
Fraternité

Carte de bruit stratégique de la 4ème échéance de la directive 2002/49/CE

Reseau concédé Type A - Ln

Planche 2-24



Valeurs isophones de nuit en Db(A)

- 50-55
- 55-60
- 60-65
- 65-70
- >70

0 0.5 1 km

Direction départementale des territoires et de la mer du Pas-de-Calais

Réalisation : MCSIG
Source : DDTM 62
CEREMA, SANEF, SNCF
BD Topo, © IGN v2
Date : 22 septembre 2022
Référence : 2022-172





PRÉFET DU PAS-DE-CALAIS

Liberté
Égalité
Fraternité

Carte de bruit stratégique de la 4ème échéance de la directive 2002/49/CE

Reseau concédé Type A - Ln

Planche 2-25



Valeurs isophones de nuit en Db(A)

- 50-55
- 55-60
- 60-65
- 65-70
- >70

0 0.5 1 km

Direction départementale des territoires et de la mer du Pas-de-Calais

Réalisation : MCSIG
Source : DDTM 62
CEREMA, SANEF, SNCF
BD Topo, ©© IGN v2
Date : 22 septembre 2022
Référence : 2022-172

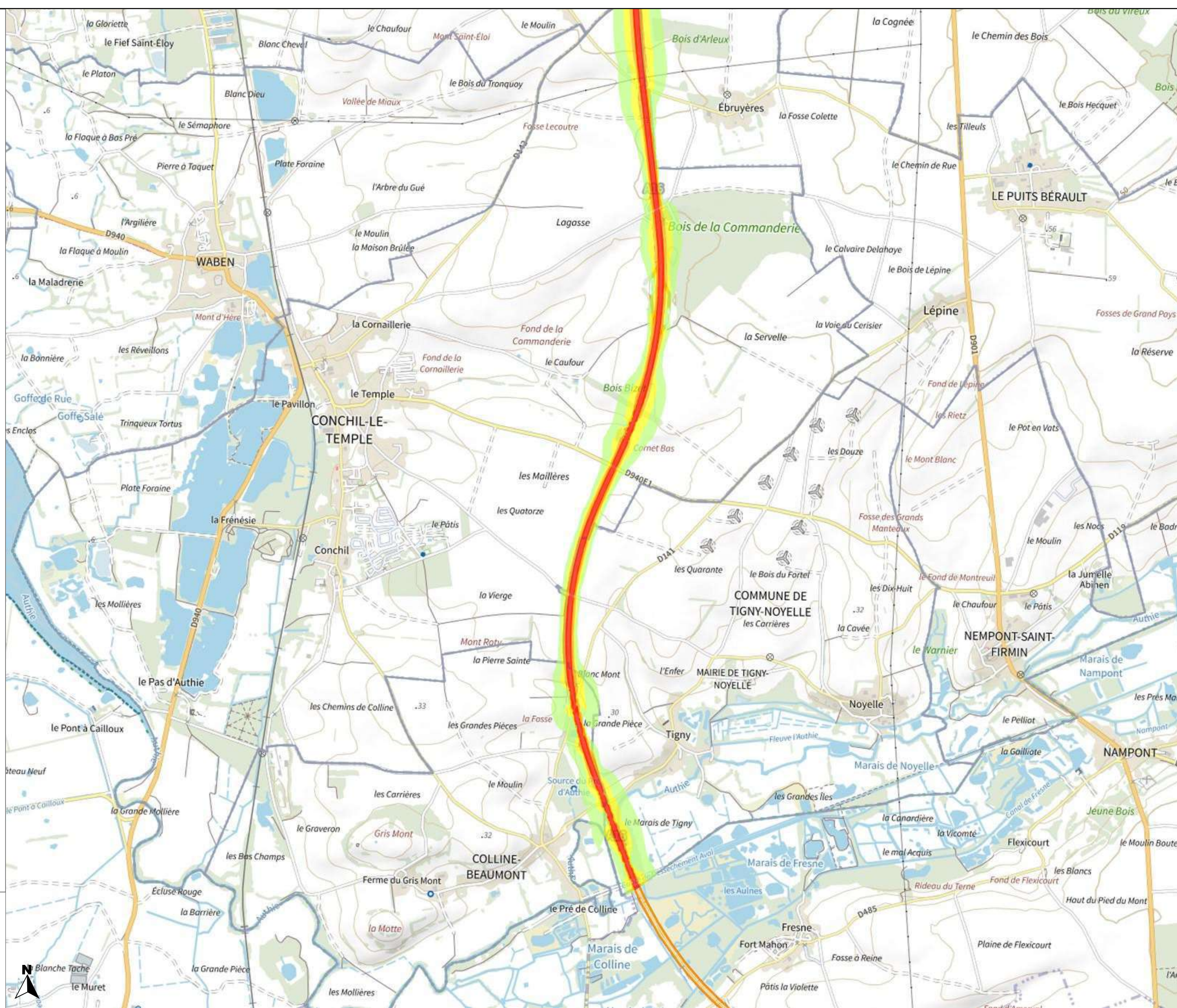



PRÉFET DU PAS-DE-CALAIS

Liberté
Égalité
Fraternité

Carte de bruit stratégique de la 4ème échéance de la directive 2002/49/CE

Reseau concédé Type A - Ln

Planche 2-26



Valeurs isophones de nuit en Db(A)

- 50-55
- 55-60
- 60-65
- 65-70
- >70

0 0.5 1 km

Direction départementale des territoires et de la mer du Pas-de-Calais

Réalisation : MCSIG
Source : DDTM 62
CEREMA, SANEF, SNCF
BD Topo, ©© IGN v2
Date : 22 septembre 2022
Référence : 2022-172

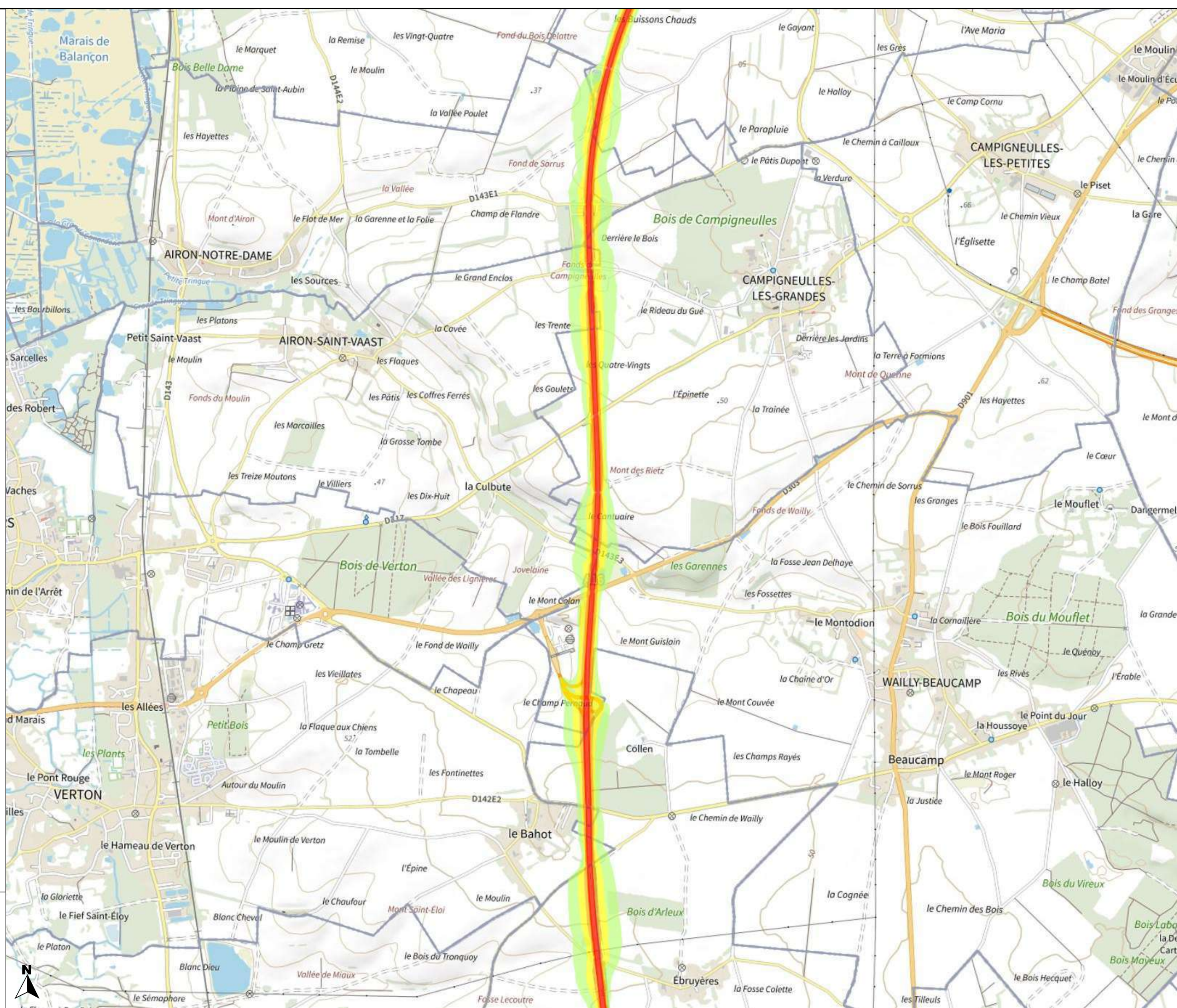



PRÉFET DU PAS-DE-CALAIS

Liberté
Égalité
Fraternité

Carte de bruit stratégique de la 4ème échéance de la directive 2002/49/CE

Reseau concédé Type A - Ln

Planche 2-27



Valeurs isophones de nuit en Db(A)

- 50-55
- 55-60
- 60-65
- 65-70
- >70

0 0.5 1 km

Direction départementale des territoires et de la mer du Pas-de-Calais

Réalisation : MCSIG
Source : DDTM 62
CEREMA, SANEF, SNCF
BD Topo, ©© IGN v2
Date : 22 septembre 2022
Référence : 2022-172





PRÉFET DU PAS-DE-CALAIS

Liberté
Égalité
Fraternité

Carte de bruit stratégique de la 4ème échéance de la directive 2002/49/CE

Reseau concédé
Type A - Ln

Planche 2-28



Valeurs isophones de nuit en Db(A)

- 50-55
- 55-60
- 60-65
- 65-70
- >70

0 0.5 1 km

Direction départementale des territoires et de la mer du Pas-de-Calais

Réalisation : MCSIG
Source : DDTM 62
CEREMA, SANEF, SNCF
BD Topo, ©© IGN v2
Date : 22 septembre 2022
Référence : 2022-172

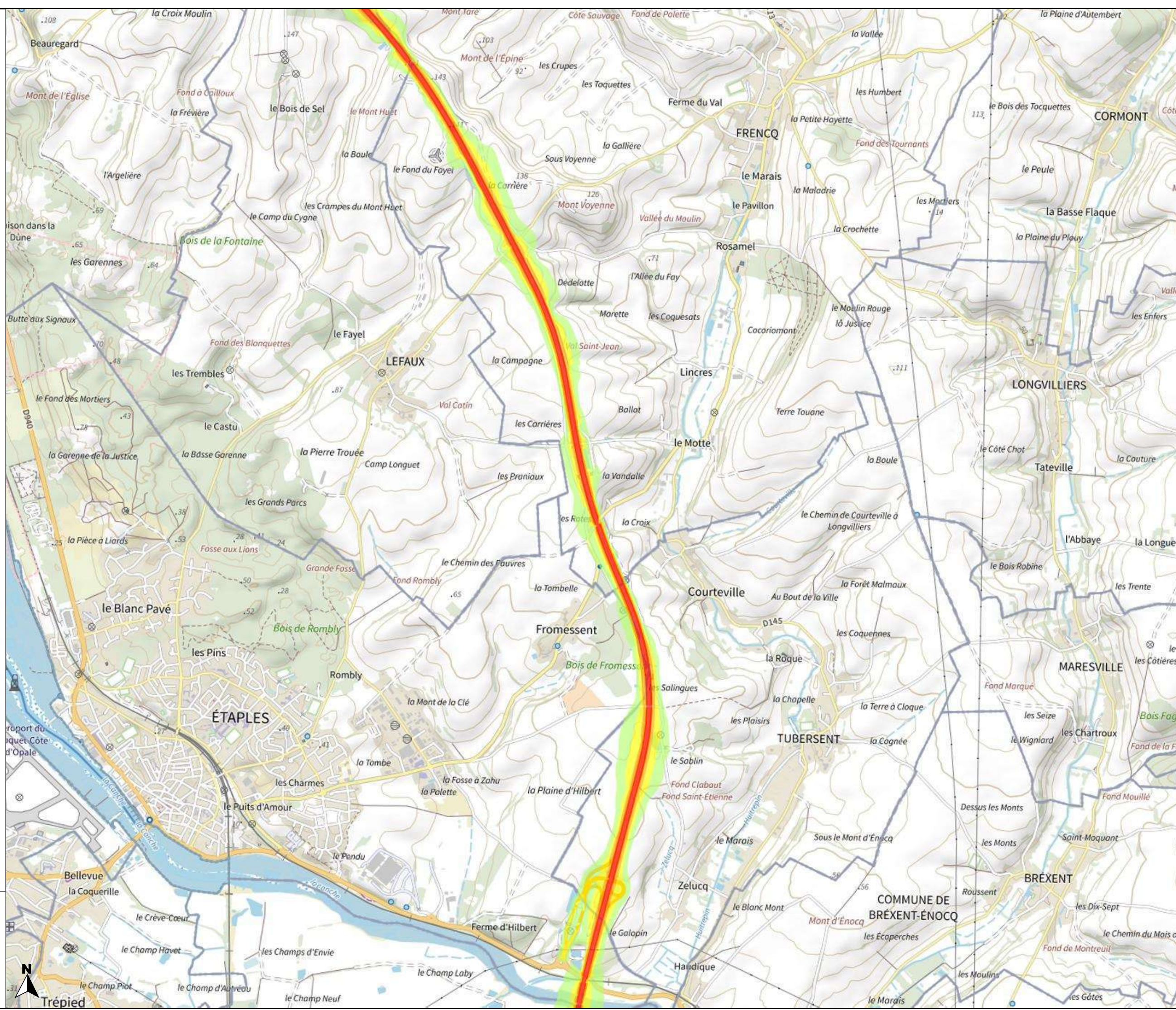

Trépiéd



PRÉFET DU PAS-DE-CALAIS

Liberté
Égalité
Fraternité

Carte de bruit stratégique de la 4ème échéance de la directive 2002/49/CE

Reseau concédé Type A - Ln

Planche 2-29



Valeurs isophones de nuit en Db(A)

- 50-55
- 55-60
- 60-65
- 65-70
- >70

0 0.5 1 km

Direction départementale des territoires et de la mer du Pas-de-Calais

Réalisation : MCSIG
Source : DDTM 62
CEREMA, SANEF, SNCF
BD Topo, © IGN v2
Date : 22 septembre 2022
Référence : 2022-172

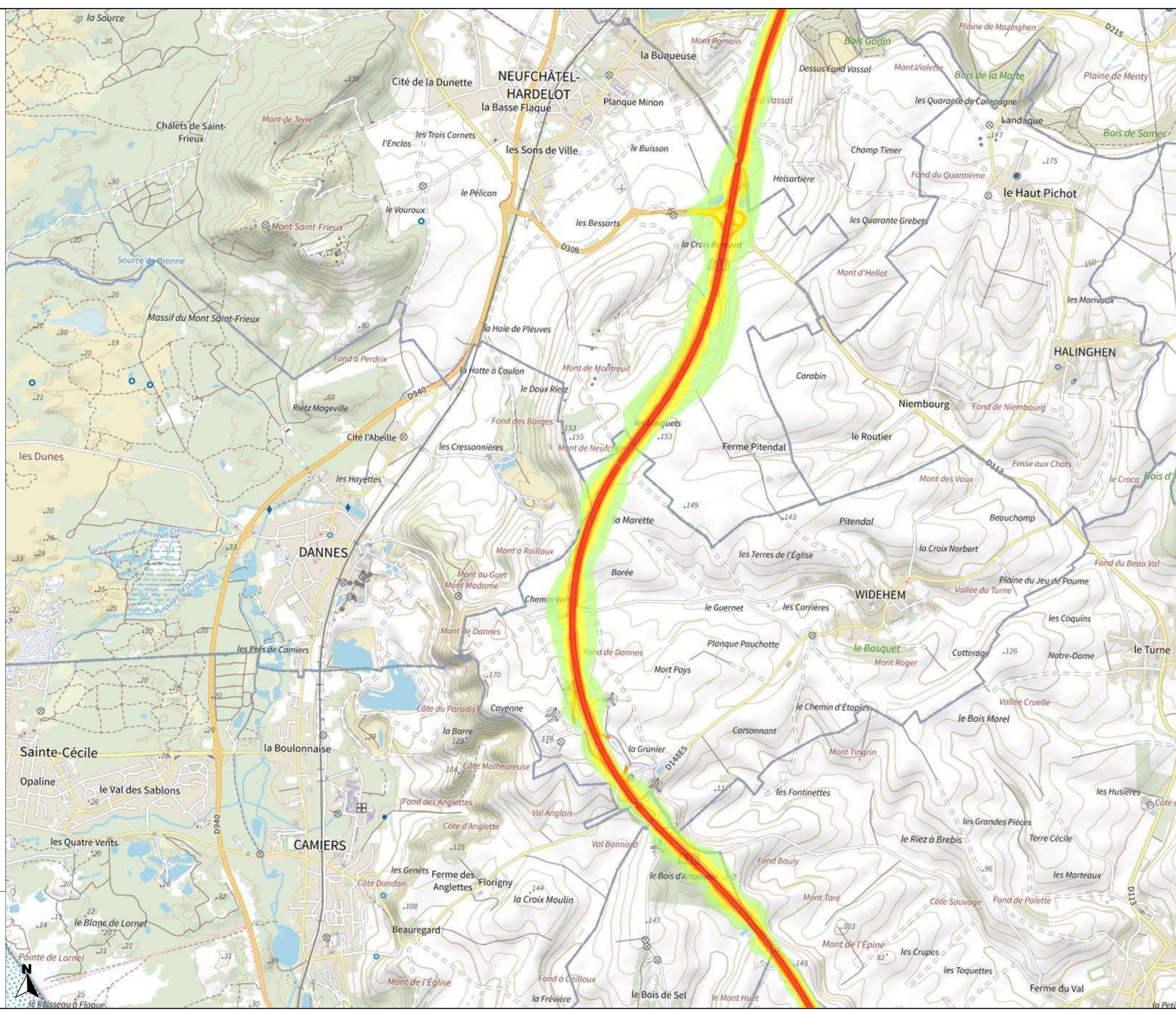



PRÉFET DU PAS-DE-CALAIS

Liberté
Égalité
Fraternité

Carte de bruit stratégique de la 4ème échéance de la directive 2002/49/CE

Reseau concédé Type A - Ln

Planche 2-30



Valeurs isophones de nuit en Db(A)

- 50-55
- 55-60
- 60-65
- 65-70
- >70

0 0.5 1 km

Direction départementale des territoires et de la mer du Pas-de-Calais

Réalisation : MCSIG
Source : DDTM 62
CEREMA, SANEF, SNCF
BD Topo, © IGN v2
Date : 22 septembre 2022
Référence : 2022-172

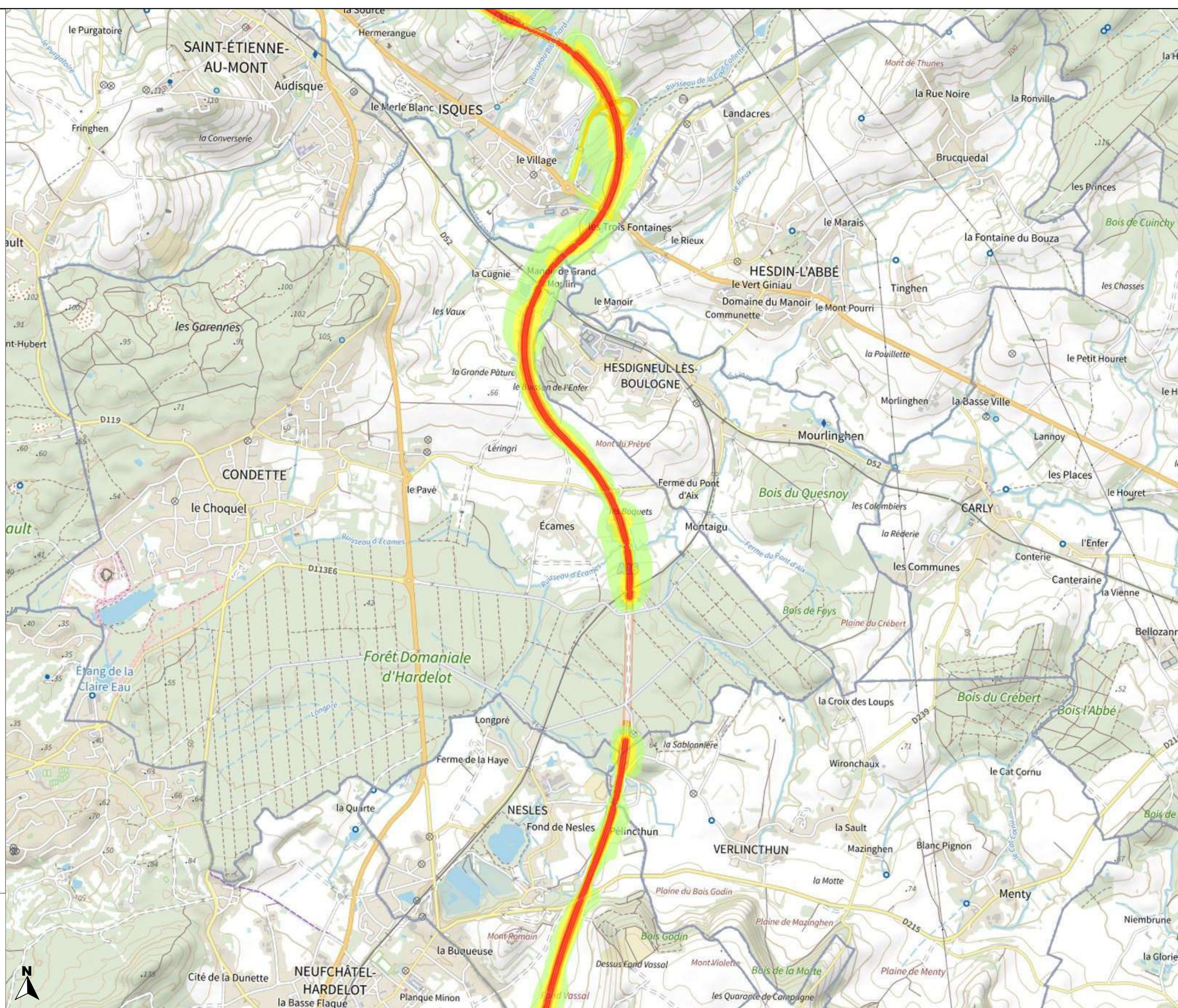



PRÉFET DU PAS-DE-CALAIS

Liberté
Égalité
Fraternité

Carte de bruit stratégique de la 4ème échéance de la directive 2002/49/CE

Reseau concédé Type A - Ln

Planche 2-31



Valeurs isophones de nuit en Db(A)

- 50-55
- 55-60
- 60-65
- 65-70
- >70

0 0.5 1 km

Direction départementale des territoires et de la mer du Pas-de-Calais

Réalisation : MCSIG
Source : DDTM 62
CEREMA, SANEF, SNCF
BD Topo, © IGN v2
Date : 22 septembre 2022
Référence : 2022-172

